

工事請負 概要書

市長	副市長	行政経営部長	部長	企画監	課長	課長補佐	係長	審査	係員	設計者	
*				/			/				
執行年度		令和6年度									
工事番号 委託名		令和6年度稲敷市立あずま東小学校玄関屋根上雨漏り修繕工事 起工 設計書									
工事場所 又は履行場所		稲敷市佐原下手1-1									
施工方法		請負			原契約年月日		令和 年 月 日				
工期又は 履行期間		契約締結の翌日から45日間									
請負人 又は 受託者											
費目	起工	第1回変更	増減(△)		変更請負に付する業務価格 =変更積算工事価格×請負比率 請負比率: $\frac{\text{起工(前回変更)時の請負決定額}}{\text{起工(前回変更)時の積算額}}$ (小数第7位切り捨て6位止め) 変更積算工事価格 円 請負比率 変更工事価格 円						
起工額	円	円									
請負(委託) に付する額	円	円	円								
工事(業務) 価格	円	円	円								
測量試験費 又は工事雑費	円	円									
消費税相当額	円	円									
請負(委託) 決定額	円	円									
工事概要											
内 容			規格1	数量1	単位1	規格2	数量2	単位2	規格3	数量3	単位3
建築工事				1.0	式						
改修内容			防水工事、外壁塗装								
建 物 概 要											
構 造	S造										
階 数	地上2階										
延床面積	829.78㎡										
変更理由											

令和6年度稲敷市立あずま東小学校玄関屋根上雨漏り修繕工事

本工事内訳書

本 工 事 費 内 訳 書

番号	名 称	品 質 ・ 規 格	数 量	単 位	単 価	金 額	備 考
	令和6年度稲敷市立あずま東小学校玄関屋根上雨漏り修繕工事						
	【直接工事費】						
	直接工事費	計					
	【間接費】						
	共通仮設費						
	共通仮設費	積上					
	現場管理費						
	一般管理費						
	間接費. 計						
	工事価格						
	消費税相当額	10%					
	工事費						

本 工 事 費 内 訳 書

番号	名 称	品 質 ・ 規 格	数 量	単 位	単 価	金 額	備 考
	共通仮設費	積み上げ					
	仮囲い	A型バリケード 在置期間 2ヶ月	20.0	m			
	共通仮設費(積み上げ)						
	小 計						

本 工 事 費 内 訳 書

番号	名 称	品 質 ・ 規 格	数 量	単 位	単 価	金 額	備 考
	直接工事費						
I	建築工事		1.0	式			
	直接改修工事費						
	小 計						

本 工 事 費 内 訳 書

番号	名 称	品 質 ・ 規 格	数 量	単 位	単 価	金 額	備 考
A	改修工事						
1	直接仮設工事		1.0	式			
2	防水工事		1.0	式			
3	塗装工事		1.0	式			
4	撤去解体工事		1.0	式			
5	発生材処分工事		1.0	式			
	改修工事 計						

本 工 事 費 内 訳 書

番号	名 称	品 質 ・ 規 格	数 量	単 位	単 価	金 額	備 考
1	直接仮設工事						
	清掃片付け	外部改修部	15.1	m2			
	外部足場	運搬費共	114.0	m2			
	昇降足場	運搬費共	16.2	m2			
	防塵ネット	運搬費共	131.0	m2			
	養生	外部	15.1	m2			
	直接仮設工事 小 計						

本 工 事 費 内 訳 書

番号	名 称	品 質 ・ 規 格	数 量	単 位	単 価	金 額	備 考
2	防水工事						
	外部改修部 軒天外壁取合い目地 シーリング増し打ち	変成シリコン系(MS-2) 20*10	25.0	m			
	外壁ALC縦目地 シール増し打ち	変成シリコン系(MS-2) 20*10	100.0	m			
	外壁ALC横目地 シール増し打ち	変成シリコン系(MS-2) 20*10	21.0	m			
	外壁玄関屋根取合い目地 シール撤去打ち換え	変成シリコン系(MS-2) 40*20	21.0	m			
	サッシ廻り目地 シール増し打ち	変成シリコン系(MS-2) 20*10	29.0	m			
	サッシ水切り目地 シール撤去打ち換え	変成シリコン系(MS-2) 15*10	6.0	m			
	防水工事 小 計						

本 工 事 費 内 訳 書

番号	名 称	品 質 ・ 規 格	数 量	単 位	単 価	金 額	備 考
4	撤去解体工事						
	既存シーリング撤去		27.0	m			
	撤去解体工事 小 計						

本 工 事 費 内 訳 書

番号	名 称	品 質 ・ 規 格	数 量	単 位	単 価	金 額	備 考
5	発生材処分費						
[1]	運搬						
	廃プラスチック類	2tダンプ	1.0	台			
[2]	処分						
	廃プラスチック類		0.01	t			
	発生材処分費 小 計						

18 塗装工事

※1) アルミニウム製の表面処理: 色別 色等... ※9) 躯体付け金物の取付け位置の寸法許容差...

※10) カーテンウォール部材の取付け位置の寸法許容差... ※11) 耐風圧性能(性能値)...

※12) 気密性: □W-4 □W-5... ※13) 水密性: □A-3 □A-4... ※14) 耐火性能...

※15) 耐震性能: (水平方向(KH)): ※1.0 □... (垂直方向(KV)): ※0.5 □...

※16) シーリング材の種類: ※1) シーリング材の種類: ※1) シーリング材の種類...

※17) 断熱材: ※適用しない □... ※18) 断熱材の種類...

※19) 取付け用金物: ※カーテンウォール製作所の仕様による □...

※20) ゴンドラ用ガイドレール: ()... ※21) 製品の見え掛り部分の寸法許容差...

※22) カウンターストップ部材の取付け位置の寸法許容差: ※1) カウンターストップ部材の取付け位置の寸法許容差...

※23) 前材材料: ([17.3.7])... 施工部位 種類 規格等...

※24) 前風圧性能(性能値): ※建築基準法施工令第87条及び建設省告示第1454号に定められた風圧力に対して安全であること...

※25) 設計用荷重: (水平方向(KH)): ※1.0 □... (垂直方向(KV)): ※0.5 □...

※26) 建築物の構造種別: 階間変異量(h=支間間隔) 状態... ※27) 鉄筋コンクリート造... ※28) 鉄骨鉄筋コンクリート造...

※29) 主要部材のたわみ: 支間距離(h) たわみ量 状態... ※30) 主要部材のたわみ...

※31) コンクリートの種類及び品質: ([17.3.2])... 種類 品質... ※32) コンクリートの種類...

19 内装工事

※1) 防火材の指定がある場合は、建築基準法に基づく防火認定表示のあるものとする... ※2) 塗料はJIS認定工場の製品とする...

Table with columns: 下地材, 塗料の種類, 塗料の仕上り, etc. for fireproofing work.

Table with columns: 下地材, 塗料の種類, 塗料の仕上り, etc. for general painting work.

※3) 養生: ※2種 □ ()... ※4) 養生: ※1種 □ ()...

※5) 養生: ※2種 □ ()... ※6) 養生: ※1種 □ ()...

※7) 養生: ※2種 □ ()... ※8) 養生: ※1種 □ ()...

※9) 養生: ※2種 □ ()... ※10) 養生: ※1種 □ ()...

※11) 養生: ※2種 □ ()... ※12) 養生: ※1種 □ ()...

※13) 養生: ※2種 □ ()... ※14) 養生: ※1種 □ ()...

※15) 養生: ※2種 □ ()... ※16) 養生: ※1種 □ ()...

※17) 養生: ※2種 □ ()... ※18) 養生: ※1種 □ ()...

※19) 養生: ※2種 □ ()... ※20) 養生: ※1種 □ ()...

※21) 養生: ※2種 □ ()... ※22) 養生: ※1種 □ ()...

※23) 養生: ※2種 □ ()... ※24) 養生: ※1種 □ ()...

※25) 養生: ※2種 □ ()... ※26) 養生: ※1種 □ ()...

※27) 養生: ※2種 □ ()... ※28) 養生: ※1種 □ ()...

19 内装工事

※1) 接着剤: ※1) ビニル床シート及びビニル床タイル用接着剤... ※2) コス系タイル用接着剤...

Table with columns: 種類, JISの記号, 色別, 厚さ(mm), 工法, etc. for floor tiles.

Table with columns: 種類, JISの記号, 厚さ(mm), etc. for floor tiles.

※3) ビニル床タイル張り: ([19.2.2])... 種類 JISの記号 厚さ(mm) 工法...

※4) 電化防湿床タイル張り: ([19.2.2])... 種類 厚さ(mm) 性能...

※5) ゴム床タイル張り: ([19.2.2])... 種類 厚さ(mm)...

※6) ビニル床タイル: ([19.2.2])... 種類 厚さ(mm) 高さ(mm)...

※7) 繊維じゅうたん: ([19.3.3])... 種類 厚さ(mm) 高さ(mm)...

※8) ゴンドラ用カーペット: ([19.3.3])... 種類 厚さ(mm) 高さ(mm)...

※9) ニードルレスカーペット: ([19.3.3])... 種類 厚さ(mm) 高さ(mm)...

※10) タイルカーペット: ([19.3.3])... 種類 厚さ(mm) 高さ(mm)...

※11) タイルカーペットの敷き方: ([19.3.4])... 種類 厚さ(mm) 高さ(mm)...

※12) 下敷き材: ([19.3.3])... 種類 厚さ(mm) 高さ(mm)...

※13) 見切り、押さえ金物: ([19.3.3])... 種類 厚さ(mm) 高さ(mm)...

※14) 合成樹脂床: ([19.4.3])... 種類 厚さ(mm) 高さ(mm)...

※15) 合成樹脂床: ([19.4.3])... 種類 厚さ(mm) 高さ(mm)...

19 内装工事

※16) フローリング張り: ([19.5.2])... ※17) フローリング張り...

※18) フローリング張り: ([19.5.2])... ※19) フローリング張り...

※20) フローリング張り: ([19.5.2])... ※21) フローリング張り...

※22) フローリング張り: ([19.5.2])... ※23) フローリング張り...

※24) フローリング張り: ([19.5.2])... ※25) フローリング張り...

※26) フローリング張り: ([19.5.2])... ※27) フローリング張り...

※28) フローリング張り: ([19.5.2])... ※29) フローリング張り...

※30) フローリング張り: ([19.5.2])... ※31) フローリング張り...

※32) フローリング張り: ([19.5.2])... ※33) フローリング張り...

※34) フローリング張り: ([19.5.2])... ※35) フローリング張り...

※36) フローリング張り: ([19.5.2])... ※37) フローリング張り...

※38) フローリング張り: ([19.5.2])... ※39) フローリング張り...

※40) フローリング張り: ([19.5.2])... ※41) フローリング張り...

※42) フローリング張り: ([19.5.2])... ※43) フローリング張り...

※44) フローリング張り: ([19.5.2])... ※45) フローリング張り...

※46) フローリング張り: ([19.5.2])... ※47) フローリング張り...

※48) フローリング張り: ([19.5.2])... ※49) フローリング張り...

※50) フローリング張り: ([19.5.2])... ※51) フローリング張り...

2.4 製造業者（又は施工業者）「株式会社」等の記載は省略する

【ブロック・ALCパネル・押出成形セメント板工事】

1. ALC板	<input type="checkbox"/>	<input type="checkbox"/>	<input type="checkbox"/>
2. 押出成形セメント板	<input type="checkbox"/>	<input type="checkbox"/>	<input type="checkbox"/>
3. セメント 中空押出成形板	<input type="checkbox"/>	<input type="checkbox"/>	<input type="checkbox"/>

【防水工事】

1. アスファルト 防水	<input type="checkbox"/>	<input type="checkbox"/>	<input type="checkbox"/>
2. シート 防水	<input type="checkbox"/>	<input type="checkbox"/>	<input type="checkbox"/>
3. 塗膜防水	<input type="checkbox"/>	<input type="checkbox"/>	<input type="checkbox"/>
4. 浸透性防水	<input type="checkbox"/>	<input type="checkbox"/>	<input type="checkbox"/>
5. ステンレス製防水	<input type="checkbox"/>	<input type="checkbox"/>	<input type="checkbox"/>
6. シングル防水	<input type="checkbox"/>	<input type="checkbox"/>	<input type="checkbox"/>
7. 止水板	<input type="checkbox"/>	<input type="checkbox"/>	<input type="checkbox"/>
8. ガスケット	<input type="checkbox"/>	<input type="checkbox"/>	<input type="checkbox"/>
9. シーリング	<input type="checkbox"/>	<input type="checkbox"/>	<input type="checkbox"/>
10. 定形シーリング	<input type="checkbox"/>	<input type="checkbox"/>	<input type="checkbox"/>
11. 耐火目地	<input type="checkbox"/>	<input type="checkbox"/>	<input type="checkbox"/>
12. 成型伸縮目地	<input type="checkbox"/>	<input type="checkbox"/>	<input type="checkbox"/>

【石工工事】

1. 石材加工業者	<input type="checkbox"/>	<input type="checkbox"/>	<input type="checkbox"/>
-----------	--------------------------	--------------------------	--------------------------

全国建築石材工業会 加盟業者

【タイル工事】

1. タイル	<input type="checkbox"/>	<input type="checkbox"/>	<input type="checkbox"/>
2. 圧着用セメント	<input type="checkbox"/>	<input type="checkbox"/>	<input type="checkbox"/>
3. 目地用特殊セメント	<input type="checkbox"/>	<input type="checkbox"/>	<input type="checkbox"/>

【屋根及び土間工事】

1. 長尺金属鉄板葺	<input type="checkbox"/>	<input type="checkbox"/>	<input type="checkbox"/>
2. 折板葺	<input type="checkbox"/>	<input type="checkbox"/>	<input type="checkbox"/>
3. スレート 波板葺	<input type="checkbox"/>	<input type="checkbox"/>	<input type="checkbox"/>

【金属工事】

1. 軽量天井 間仕切下地材	<input type="checkbox"/>	<input type="checkbox"/>	<input type="checkbox"/>
2. 金属窓木	<input type="checkbox"/>	<input type="checkbox"/>	<input type="checkbox"/>
3. 切欠いジョイント	<input type="checkbox"/>	<input type="checkbox"/>	<input type="checkbox"/>
4. 手摺ユニット	<input type="checkbox"/>	<input type="checkbox"/>	<input type="checkbox"/>
5. 階段滑り止め金物	<input type="checkbox"/>	<input type="checkbox"/>	<input type="checkbox"/>
6. マルモ座・グレーダ ルプレート	<input type="checkbox"/>	<input type="checkbox"/>	<input type="checkbox"/>
7. 金属成形板	<input type="checkbox"/>	<input type="checkbox"/>	<input type="checkbox"/>
8. 金属長尺壁材	<input type="checkbox"/>	<input type="checkbox"/>	<input type="checkbox"/>
9. ステンレスタラップ	<input type="checkbox"/>	<input type="checkbox"/>	<input type="checkbox"/>
10. システム階段	<input type="checkbox"/>	<input type="checkbox"/>	<input type="checkbox"/>

【左官工事】

1. セメント	<input type="checkbox"/>	<input type="checkbox"/>	<input type="checkbox"/>
2. 床強化材、床硬化剤	<input type="checkbox"/>	<input type="checkbox"/>	<input type="checkbox"/>
3. 結露防止剤	<input type="checkbox"/>	<input type="checkbox"/>	<input type="checkbox"/>
4. 防水モルタル塗 の防水剤	<input type="checkbox"/>	<input type="checkbox"/>	<input type="checkbox"/>

【建具工事】

1. アルミ・ニウム製建具	<input type="checkbox"/>	<input type="checkbox"/>	<input type="checkbox"/>
2. 銅製建具	<input type="checkbox"/>	<input type="checkbox"/>	<input type="checkbox"/>
3. 銅製軽量建具	<input type="checkbox"/>	<input type="checkbox"/>	<input type="checkbox"/>
4. ステンレス製建具	<input type="checkbox"/>	<input type="checkbox"/>	<input type="checkbox"/>
5. 自動扉	<input type="checkbox"/>	<input type="checkbox"/>	<input type="checkbox"/>
6. シャッター	<input type="checkbox"/>	<input type="checkbox"/>	<input type="checkbox"/>
7. オーバーヘッドドア	<input type="checkbox"/>	<input type="checkbox"/>	<input type="checkbox"/>
8. 建具金物	<input type="checkbox"/>	<input type="checkbox"/>	<input type="checkbox"/>
1) 丁番	<input type="checkbox"/>	<input type="checkbox"/>	<input type="checkbox"/>
2) ロック	<input type="checkbox"/>	<input type="checkbox"/>	<input type="checkbox"/>
3) ドアローザ	<input type="checkbox"/>	<input type="checkbox"/>	<input type="checkbox"/>
4) ヒンジ	<input type="checkbox"/>	<input type="checkbox"/>	<input type="checkbox"/>
5) 押板・取手	<input type="checkbox"/>	<input type="checkbox"/>	<input type="checkbox"/>
6) 吊戸用金物	<input type="checkbox"/>	<input type="checkbox"/>	<input type="checkbox"/>
7) 入室管理システム	<input type="checkbox"/>	<input type="checkbox"/>	<input type="checkbox"/>
8) 電気錠	<input type="checkbox"/>	<input type="checkbox"/>	<input type="checkbox"/>
9. 方手	<input type="checkbox"/>	<input type="checkbox"/>	<input type="checkbox"/>
10. ガラスブロック	<input type="checkbox"/>	<input type="checkbox"/>	<input type="checkbox"/>
11. FRP 波板	<input type="checkbox"/>	<input type="checkbox"/>	<input type="checkbox"/>

【カーテンウォール工事】

1. 外助パネル	<input type="checkbox"/>	<input type="checkbox"/>	<input type="checkbox"/>
2. PCパネル	<input type="checkbox"/>	<input type="checkbox"/>	<input type="checkbox"/>
3. アルミキャスト	<input type="checkbox"/>	<input type="checkbox"/>	<input type="checkbox"/>

【塗装工事】

1. 塗料製造所	<input type="checkbox"/>	<input type="checkbox"/>	<input type="checkbox"/>
2. 防カビ塗料	<input type="checkbox"/>	<input type="checkbox"/>	<input type="checkbox"/>
3. 特殊防錆塗料	<input type="checkbox"/>	<input type="checkbox"/>	<input type="checkbox"/>
4. 塗膜業者	<input type="checkbox"/>	<input type="checkbox"/>	<input type="checkbox"/>
5. リンン	<input type="checkbox"/>	<input type="checkbox"/>	<input type="checkbox"/>
6. 吹付タイル	<input type="checkbox"/>	<input type="checkbox"/>	<input type="checkbox"/>
7. 吹付ロックウール	<input type="checkbox"/>	<input type="checkbox"/>	<input type="checkbox"/>

【内装工事】

1. ビニル床シート /タイル	<input type="checkbox"/>	<input type="checkbox"/>	<input type="checkbox"/>
2. 合成樹脂塗床材	<input type="checkbox"/>	<input type="checkbox"/>	<input type="checkbox"/>
3. 石こうボード	<input type="checkbox"/>	<input type="checkbox"/>	<input type="checkbox"/>
4. スレートボード類	<input type="checkbox"/>	<input type="checkbox"/>	<input type="checkbox"/>
5. ケーブル 加工板類	<input type="checkbox"/>	<input type="checkbox"/>	<input type="checkbox"/>
6. 吸音板	<input type="checkbox"/>	<input type="checkbox"/>	<input type="checkbox"/>
7. フローリング	<input type="checkbox"/>	<input type="checkbox"/>	<input type="checkbox"/>
8. 壁紙	<input type="checkbox"/>	<input type="checkbox"/>	<input type="checkbox"/>
9. カーペット/タタミ	<input type="checkbox"/>	<input type="checkbox"/>	<input type="checkbox"/>
10. 押出泡ホリロン	<input type="checkbox"/>	<input type="checkbox"/>	<input type="checkbox"/>
11. グラスウール	<input type="checkbox"/>	<input type="checkbox"/>	<input type="checkbox"/>
12. ロックウール	<input type="checkbox"/>	<input type="checkbox"/>	<input type="checkbox"/>
13. 現場発泡ウレタン	<input type="checkbox"/>	<input type="checkbox"/>	<input type="checkbox"/>
14. 科学塗	<input type="checkbox"/>	<input type="checkbox"/>	<input type="checkbox"/>
15. 浴室天井材	<input type="checkbox"/>	<input type="checkbox"/>	<input type="checkbox"/>

【ユニット及びその他の工事】

1. システム天井	<input type="checkbox"/>	<input type="checkbox"/>	<input type="checkbox"/>
2. フローリング	<input type="checkbox"/>	<input type="checkbox"/>	<input type="checkbox"/>
3. OAFフロア	<input type="checkbox"/>	<input type="checkbox"/>	<input type="checkbox"/>
4. パーティション	<input type="checkbox"/>	<input type="checkbox"/>	<input type="checkbox"/>
5. 可動仕切扉	<input type="checkbox"/>	<input type="checkbox"/>	<input type="checkbox"/>
6. トイレブース	<input type="checkbox"/>	<input type="checkbox"/>	<input type="checkbox"/>
7. 階段滑り止め	<input type="checkbox"/>	<input type="checkbox"/>	<input type="checkbox"/>
8. 黒板・ホワイトボード	<input type="checkbox"/>	<input type="checkbox"/>	<input type="checkbox"/>
9. 掲示板	<input type="checkbox"/>	<input type="checkbox"/>	<input type="checkbox"/>
10. プラインド	<input type="checkbox"/>	<input type="checkbox"/>	<input type="checkbox"/>
11. ローリスクリン	<input type="checkbox"/>	<input type="checkbox"/>	<input type="checkbox"/>
12. カーテン	<input type="checkbox"/>	<input type="checkbox"/>	<input type="checkbox"/>
13. 点検口	<input type="checkbox"/>	<input type="checkbox"/>	<input type="checkbox"/>
14. サイン	<input type="checkbox"/>	<input type="checkbox"/>	<input type="checkbox"/>
15. マホル	<input type="checkbox"/>	<input type="checkbox"/>	<input type="checkbox"/>
16. ビット	<input type="checkbox"/>	<input type="checkbox"/>	<input type="checkbox"/>
17. タラップ	<input type="checkbox"/>	<input type="checkbox"/>	<input type="checkbox"/>
18. ショックストッパー	<input type="checkbox"/>	<input type="checkbox"/>	<input type="checkbox"/>
19. ベーンシート類	<input type="checkbox"/>	<input type="checkbox"/>	<input type="checkbox"/>
20. 旗竿	<input type="checkbox"/>	<input type="checkbox"/>	<input type="checkbox"/>
21. 浴槽	<input type="checkbox"/>	<input type="checkbox"/>	<input type="checkbox"/>
22. 流し台 吊戸棚	<input type="checkbox"/>	<input type="checkbox"/>	<input type="checkbox"/>
23. 水切棚 コントラ	<input type="checkbox"/>	<input type="checkbox"/>	<input type="checkbox"/>
24. 浴槽ボックス	<input type="checkbox"/>	<input type="checkbox"/>	<input type="checkbox"/>
25. スライディングドア	<input type="checkbox"/>	<input type="checkbox"/>	<input type="checkbox"/>
26. パーティション	<input type="checkbox"/>	<input type="checkbox"/>	<input type="checkbox"/>
27. 切欠いジョイント	<input type="checkbox"/>	<input type="checkbox"/>	<input type="checkbox"/>
28. カギ箱	<input type="checkbox"/>	<input type="checkbox"/>	<input type="checkbox"/>
29. 階段手摺	<input type="checkbox"/>	<input type="checkbox"/>	<input type="checkbox"/>
30. フェンス	<input type="checkbox"/>	<input type="checkbox"/>	<input type="checkbox"/>
31. 避難器具	<input type="checkbox"/>	<input type="checkbox"/>	<input type="checkbox"/>
32. ルーフファン	<input type="checkbox"/>	<input type="checkbox"/>	<input type="checkbox"/>
33. トップライト	<input type="checkbox"/>	<input type="checkbox"/>	<input type="checkbox"/>
34. 懸垂網設置	<input type="checkbox"/>	<input type="checkbox"/>	<input type="checkbox"/>

【防熱工事】

1. 材料	<input type="checkbox"/>	<input type="checkbox"/>	<input type="checkbox"/>
2. 防熱剤	<input type="checkbox"/>	<input type="checkbox"/>	<input type="checkbox"/>

【特殊機械設備等】

1. 金属扉及び組立金庫	<input type="checkbox"/>	<input type="checkbox"/>	<input type="checkbox"/>
2. ゴンドラ	<input type="checkbox"/>	<input type="checkbox"/>	<input type="checkbox"/>
3. ホイストクレーン	<input type="checkbox"/>	<input type="checkbox"/>	<input type="checkbox"/>
4. 機械搬送装置	<input type="checkbox"/>	<input type="checkbox"/>	<input type="checkbox"/>
5. 昇降機(乗用)	<input type="checkbox"/>	<input type="checkbox"/>	<input type="checkbox"/>
6. 昇降機(荷物用)	<input type="checkbox"/>	<input type="checkbox"/>	<input type="checkbox"/>
7. 自転車置場	<input type="checkbox"/>	<input type="checkbox"/>	<input type="checkbox"/>

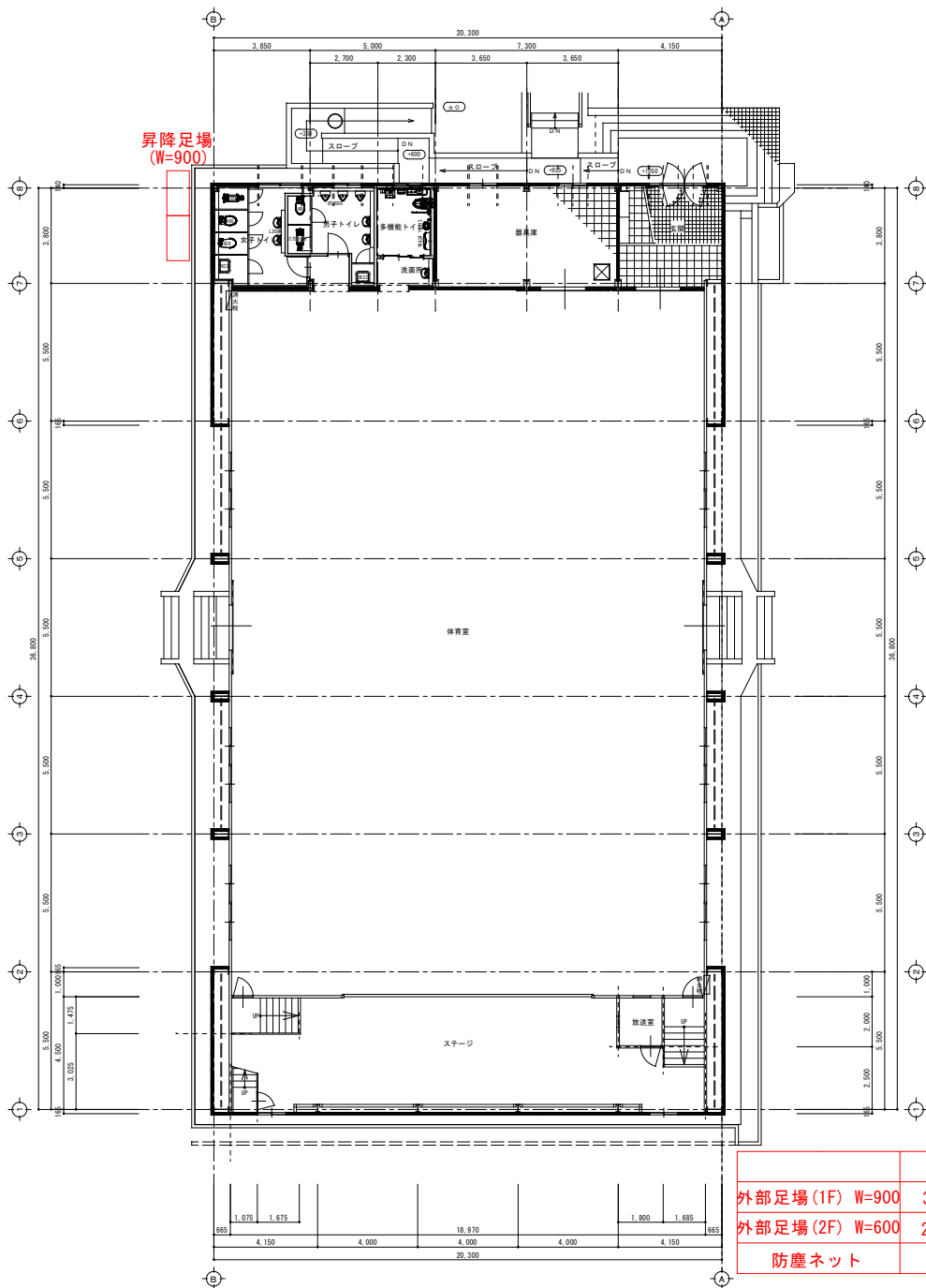

既存1階平面図 S=1/100

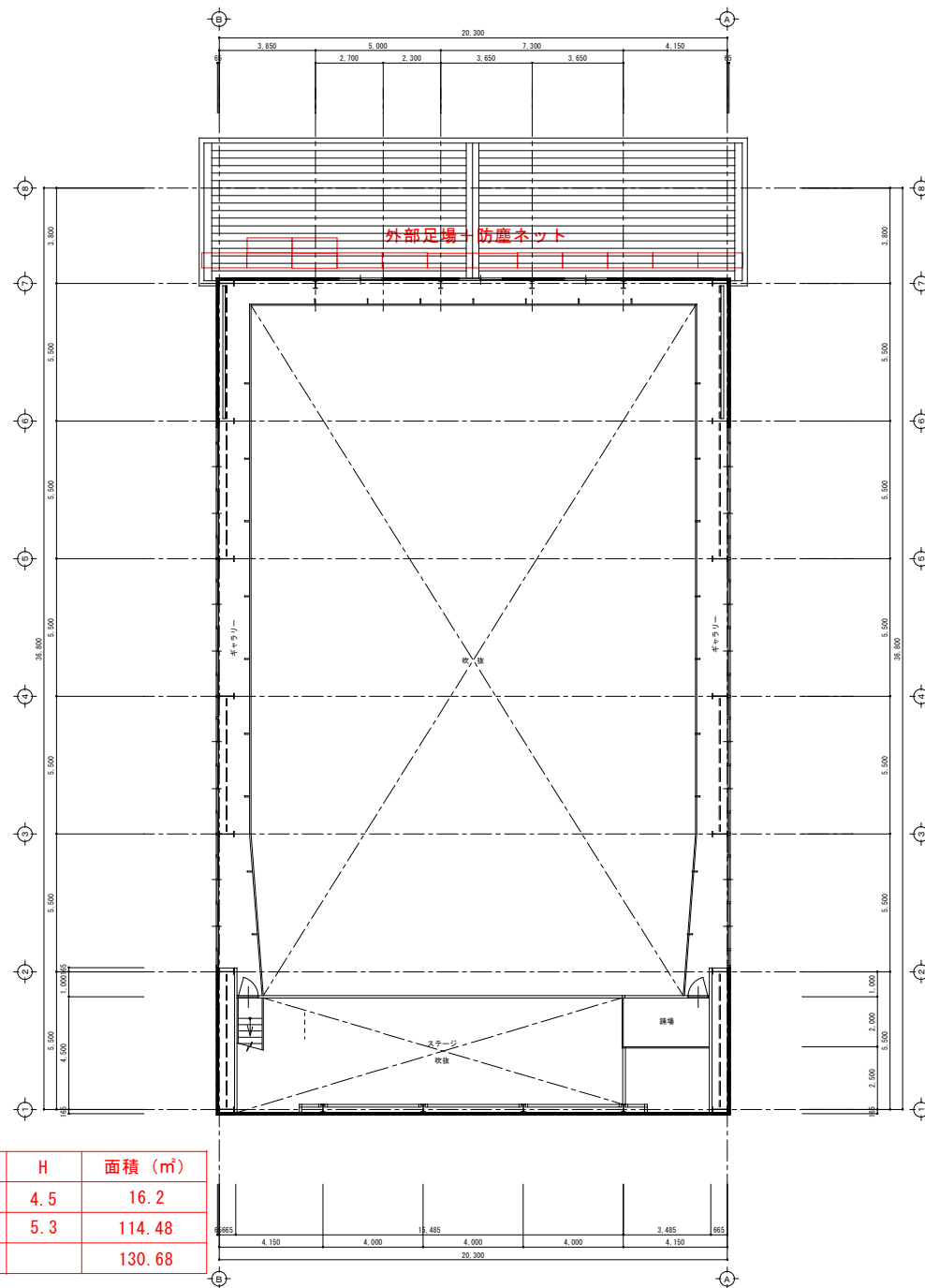

既存2階平面図 S=1/100

	W	H	面積 (㎡)
外部足場(1F) W=900	3.6	4.5	16.2
外部足場(2F) W=600	21.6	5.3	114.48
防塵ネット			130.68

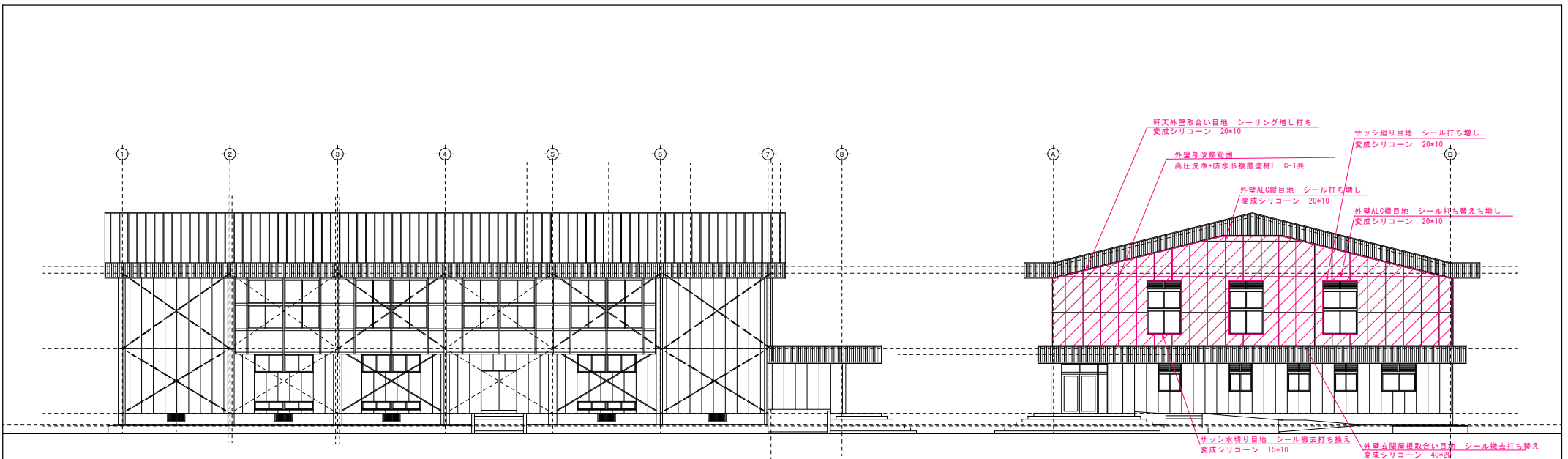

南側立面図-S+t/100-

東側立面図-S+t/100-

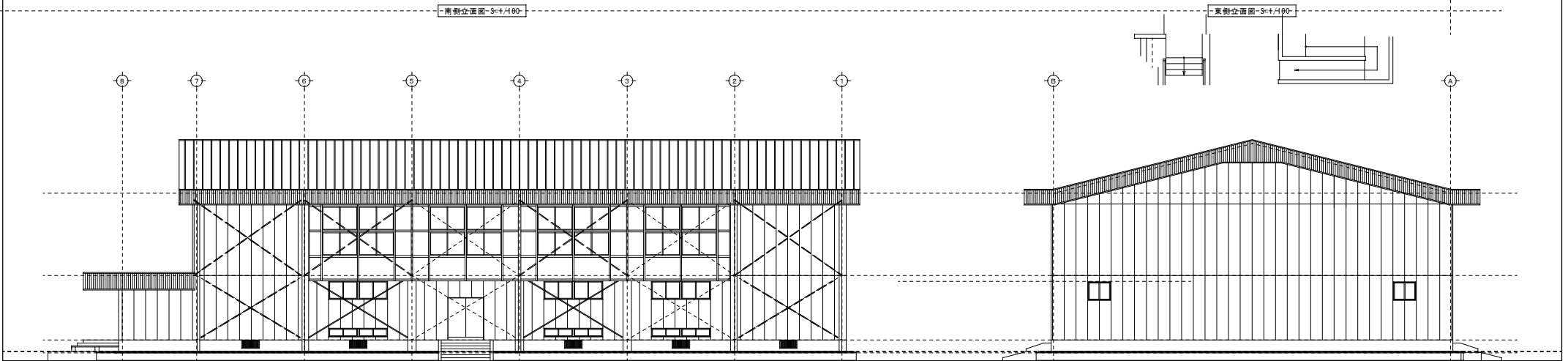

北側立面図-S+t/100-

西側立面図-S+t/100-

 ハッチ部は改修範囲を示す

原 案	設 計	取 組	期 次 (A1) S-1/100	工 事 名 称	令和6年度稲敷市立あずま東小学校玄関屋根上雨漏り修繕工事
				概 算 年 月 日	
				概 算 名 称	改修立面図