

令和7年度  
統計いなしき



稲敷市

## 市章の由来



稲敷市のシンボルマークは「地球」、「稲」、「豊かな実り」をイメージしたデザインです。

右上がりに傾斜をつけた白い四つの半円は稲敷市の発展、未来への上昇と、合併した四つの町村を稲穂の形状で表しています。

左上部は青色で、明るい町づくりをイメージした空の色を表すと同時に、水に恵まれた土地である新市の特徴を表現しています。

また、白と左上部の青を除く所は緑色を使い、多くの実りをもたらす大地を象徴しています。

## 市民憲章

豊かな水と緑に恵まれた自然を守り、歴史と伝統のある郷土を愛し、活気と魅力ある「ふるさと稲敷」をつくるためにこの市民憲章を定めます。

- ① いつも笑顔で働き、活力あるまちをつくりまします。
- ② なかよくお互いに助け合い、心豊かなまちをつくりまします。
- ③ 自然を愛し、水と緑の美しいまちをつくりまします。
- ④ 教養を深め、歴史と文化の香り高いまちをつくりまします。
- ⑤ 心身を鍛え、明るく健康なまちをつくりまします。

## 市の象徴

〈鳥〉



鶯／うぐいす

〈木〉

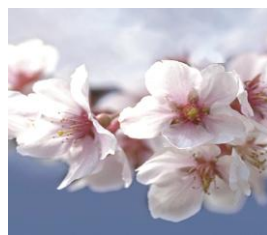

桜／さくら

〈花〉



菊／きく

# 稲敷市の市民の暮らし

## 人口密度



1 km<sup>2</sup>あたり 174.0 人  
R7. 4. 1

## 家族

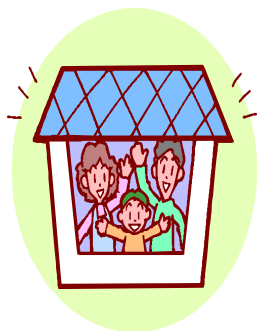

1 世帯当たり 2.4 人  
R7. 4. 1

## 出生



1 日に 0.3 人  
R7. 1. 1~R7. 12. 31

## 死亡



1 日に 1.9 人  
R7. 1. 1~R7. 12. 31

## 転入・転出



転入：1 日に 3.7 人  
転出：1 日に 3.8 人  
R7. 1. 1~R7. 12. 31

## 教員



小学生：9.0 人に 1 人  
中学生：8.9 人に 1 人  
R7. 5. 1

## 図書貸出数



1 日当たり 379 冊  
R6. 4. 1~R7. 3. 31

## 医師

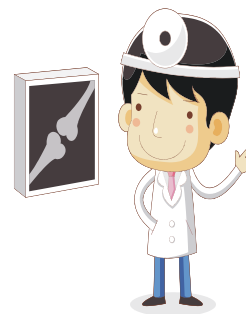

1, 119 人に 1 人  
R7. 4. 1

## 歯科医師



2, 775 人に 1 人  
R7. 4. 1

## ごみ処理量



1 日当たり 43 t  
R6. 4. 1~R7. 3. 31

## 都市公園



1 人当たり 5.8 m<sup>2</sup>  
R7. 4. 1

## 消防職員



696 人に 1 人  
R7. 4. 1

## 火災



1日 0.11件  
R6. 1. 1~R6. 12. 31

## 救急出場



1日 7.2件  
R6. 1. 1~R6. 12. 31

## 交通事故

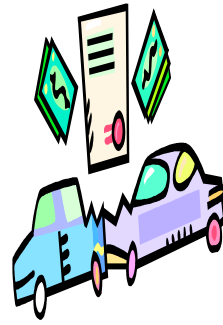

1日 0.3件  
R6. 1. 1~R6. 12. 31

## 自動車



1世帯に 2.2台  
R7. 4. 1

## 上水道配水量



1日に 9,787 m<sup>3</sup>  
R6. 4. 1~R7. 3. 31

## 市職員



96人に 1人  
R7. 4. 1

## 市の予算

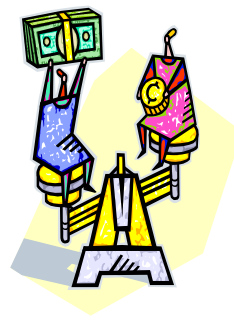

1人当たり 632千円  
7年度当初予算

## 市税



1人当たり 147千円  
7年度当初予算

# 目 次

## < 沿革・自然 >

1. 稲敷市の位置と地勢	1
2. 稲敷市の沿革	2
3. 稲敷市のあゆみ	4
4. 地目別面積	7
5. 気象概況	7

## < グラフで見る稲敷市 >

1. 平均気温及び降水量の推移	8
2. 月別降水量	8
3. 月別平均気温	8
4. 人口ピラミッド	9
5. 年齢3区分別人口	11
6. 国籍別外国人人口	11
7. 人口及び世帯数の推移	12
8. 昼間人口の推移	12
9. 農家数及び基幹的農業従事者数の推移	13
10. 民営事業所数及び従業員者数	14
11. 児童・生徒数の推移	15

## < 人 口 >

1. 人口及び世帯数の推移	16
2. 人口動態	
(1) 自然動態（出生・死亡）	19
(2) 社会動態（転入・転出）	20
3. 町丁字別人口及び世帯数	21
4. 行政区別人口及び世帯数	22
5. 昼間人口	23
6. 年齢別男女別人口	24
7. 5歳階級別男女別人口	25
8. 産業大分類別男女別就業者数	27
9. 労働力人口	29
10. 外国人国籍別人口	30
11. 市町村別人口	31
12. 市町村別人口増減率	31

## < 農 業 >

1. 農家数及び農家人口の推移	32
2. 経営耕地規模別農業経営体数	32
3. 農家人口（世帯員の状況）	33
4. 農産物販売金額規模別農業経営体数	33
5. 経営耕地面積	34
6. 耕作放棄地	34
7. 農業用機械所有台数	35
8. 経営耕地以外の土地等の状況	35

## < 事業所 >

- 1. 経営組織別事業所数及び従業者数 ..... 37
- 2. 産業（大分類）別事業所数及び従業者数 ..... 37
- 3. 産業（大分類）、従業者規模別事業所数及び従業者数 ..... 39

## < 社会福祉 >

- 1. 保育所数、児童数及び職員数 ..... 40
- 2. 認定こども園数、児童数及び職員数 ..... 41
- 3. 地域型保育事業所数、児童数及び職員数 ..... 42
- 4. 児童手当、子ども手当等の支給状況 ..... 43
- 5. 児童扶養手当受給者数 ..... 43
- 6. 放課後児童クラブ数、入所児童数 ..... 44
- 7. 身体障害者手帳交付状況 ..... 45
- 8. 独居老人数状況 ..... 45
- 9. 生活保護の状況 ..... 45
- 10. 被保護世帯の状況 ..... 46
- 11. 生活保護費の状況 ..... 46
- 12. 介護保険要介護（要支援）認定者数 ..... 47
- 13. 介護保険給付費支給状況 ..... 47
- 14. 介護保険サービス受給者数 ..... 47
- 15. 医療福祉費支給状況 ..... 48
- 16. 国民年金加入状況 ..... 49
- 17. 国民年金受給状況 ..... 49

## < 医療・保健 >

- 1. 医療施設等の状況 ..... 50
- 2. 結核検診実施状況 ..... 50
- 3. がん検診実施状況 ..... 50
- 4. 予防接種実施状況 ..... 51
- 5. 乳幼児健康診査等実施状況 ..... 51
- 6. 健康相談等実施状況 ..... 51
- 7. 献血実施状況 ..... 52
- 8. 国民健康保険 ..... 52
- 9. 後期高齢者医療 ..... 52

## < 衛生 >

- 1. ごみ処理状況 ..... 53
- 2. 浄化槽設置届受付件数 ..... 53
- 3. 畜犬登録数 ..... 54
- 4. 聖苑香澄使用状況
  - (1) 火葬場使用状況 ..... 54
  - (2) 斎場使用状況 ..... 54

## < 安 全 >

1. 市の消防防災	55
2. 火災発生状況	56
3. 救急出動状況	56
4. 交通事故発生状況	56
5. 県民交通災害共済加入状況	57
6. 刑法犯罪発生件数	57

## < 教育・文化 >

1. 小学校数、学級数、児童数及び職員数	58
2. 小学校学年別児童数	59
3. 中学校数、学級数、生徒数及び職員数	61
4. 中学校学年別生徒数	62
5. 幼稚園数、在園児数及び職員数	63
6. 文化財一覧	64
7. 文化財総括表	66
8. 図書館等の利用状況	67
9. 図書館の資料保有状況	
(1) 図書資料	67
(2) 視聴覚資料	67
10. 社会教育施設利用状況	68
11. 体育施設利用状況	73
12. 歴史民俗資料館の利用状況	75

## < 建設・土地・水道 >

1. 都市計画区域	76
2. 都市計画区域指定面積	76
3. 都市計画道路の路線別整備状況	76
4. 農業振興地域及び農用地区域面積	77
5. 農地の許可申請・転用届出の処理件数及び面積	77
6. 市内の道路状況	78
7. 市道の状況	78
8. 交通安全施設の状況	79
9. 土地取引状況	79
10. 公園等の状況	79
11. 建築確認申請件数	80
12. 市営住宅の状況	80
13. 居住世帯の有無別住宅数及び建物数	81
14. 上水道事業の状況	81
15. 下水道普及状況	81

## < 運 輸 >

1. 自動車保有台数	82
2. 軽自動車登録台数	82
3. 公共交通利用状況	83
4. 地域交通利用券（タクシー利用券）使用状況	83

## < 行 政 >

1. 歴代市長	84
2. 歴代副市長・助役	84
3. 歴代収入役	84
4. 歴代教育長	84
5. 行政機構図	85
6. 部局別職員数	87
7. 歴代議長	88
8. 歴代副議長	88
9. 市議会の状況	89
10. 市議会議員数及び常任委員会の状況	89
11. 各種選挙投票状況	90
12. 選挙人名簿登録者の推移（定時登録）	92
13. 投票区別選挙人名簿登録者数	93

## < 財政・経済 >

1. 一般会計決算額	
(1) 歳入	94
(2) 歳出	96
2. 特別会計決算額	
(1) 歳入	97
(2) 歳出	98
3. 企業会計決算額	
(1) 収入	99
(2) 支出	100
4. 基金の状況	101
5. 税目別市税収入状況	103
6. 市民所得	103
7. 市内総生産	103

---

## <利用上の注意>

1. 統計表中、年度は4月から翌年3月（会計年度）、年は1月から12月（暦年）の数字となっています。
2. 統計表の数値は、単位未満四捨五入により総数と内訳が一致しないものがあります。
3. 統計表中の符号は、次のとおりです。
  - 「－」 該当する数値がないもの
  - 「0」 数値が単位未満のもの
  - 「…」 不詳のもの
  - 「X」 統計の秘密保護のため掲載を控えたもの
  - 「△」 減少（マイナス）のもの

沿革・自然

# 1. 稲敷市の位置と地勢

稲敷市は、茨城県の南部、首都東京より60km圏に位置しています。北側には国際的な研究学園都市「つくば」を、南側には世界への玄関口の「成田」を擁しており、これらの核都市とは首都圏中央連絡自動車道で結ばれます。

稲敷市の総面積は、205.81km<sup>2</sup>（霞ヶ浦を含む）で、東西約23km、南北約14kmと細長い形状です。

地勢は、稲敷台地と広大な水田地帯からなり、霞ヶ浦、利根川、新利根川、小野川などの水辺環境に恵まれています。稲敷台地には、平地林などが比較的多く残され、良好な緑地環境を形成しています。

業務核都市を周辺に持ち、幹線道路が整備され、かつ、豊かな自然環境と温暖な気候にも恵まれた地域となっています。

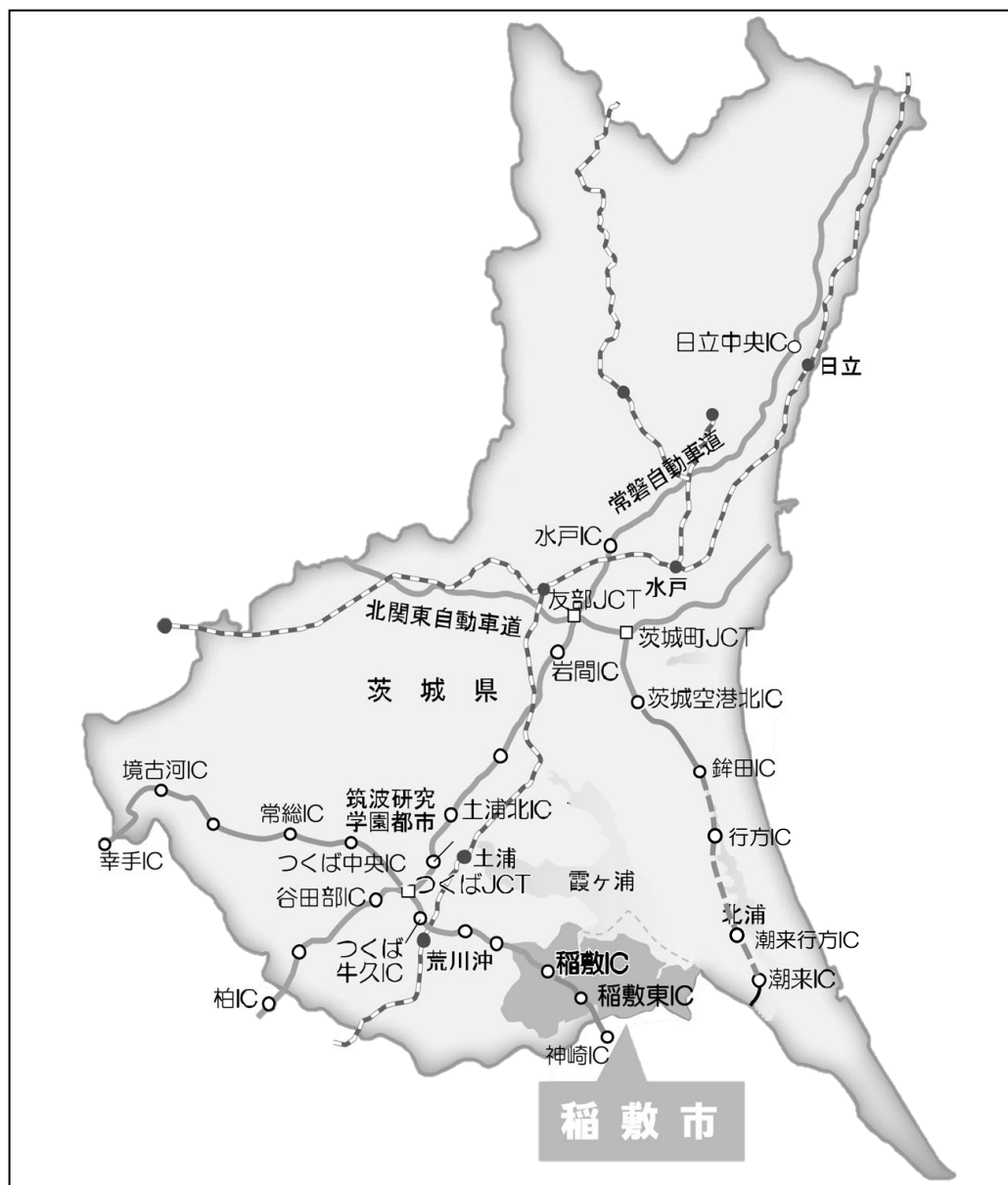

緯度	北緯35度58分23秒
経度	東経140度18分13秒
面積	205.81km <sup>2</sup> （霞ヶ浦を含む）
東西	23km
南北	14km

面積：令和7年10月1日現在

## 2. 稲敷市の沿革

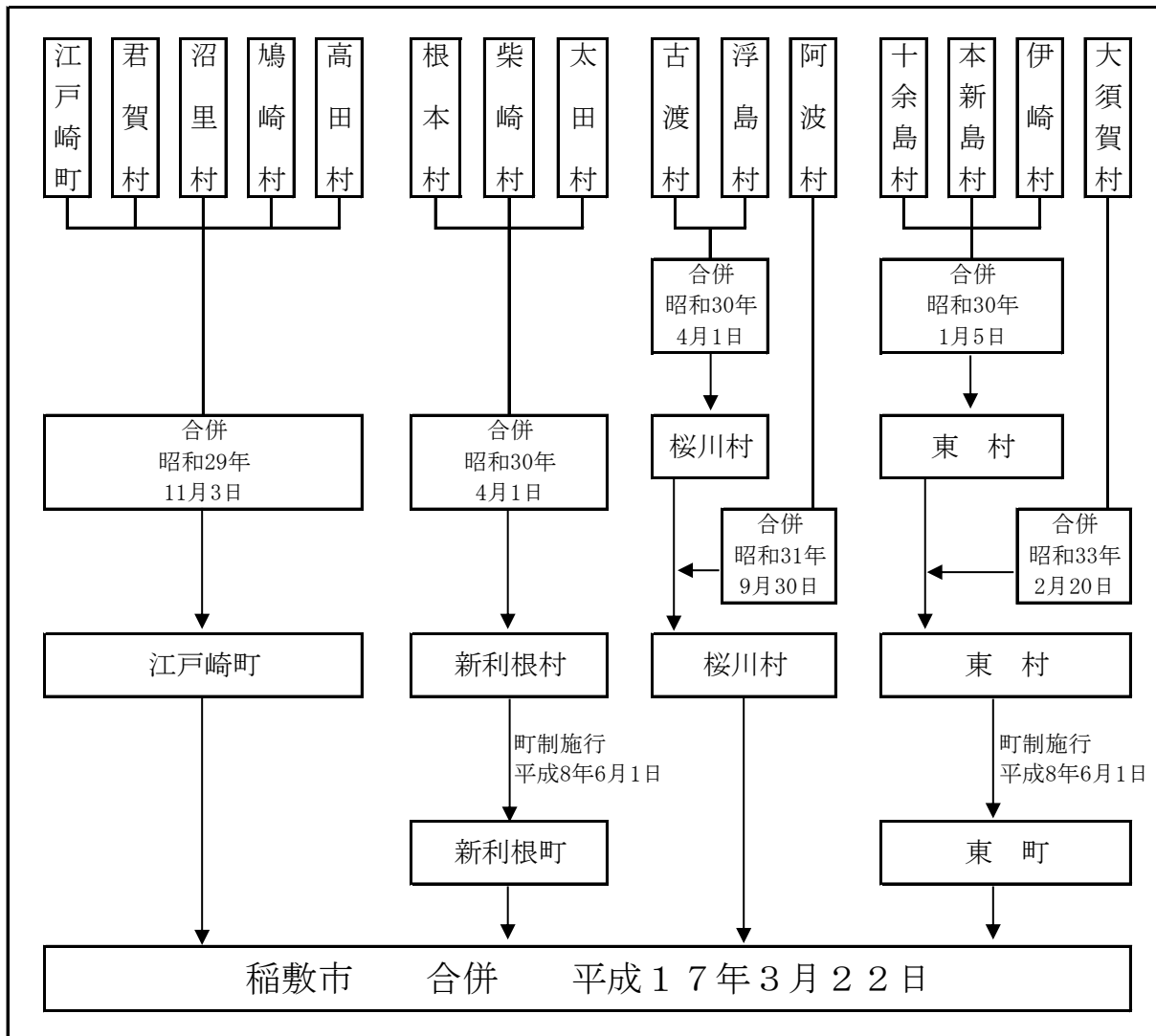



### 3. 稲敷市のあゆみ

西暦	年号	月	あゆみ
2003	平成15年	6月	江戸崎町・新利根町・桜川村・東町合併協議会設立
2004	平成16年	9月	江戸崎町・新利根町・桜川村・東町合併協定調印式を開催
2005	平成17年	3月	江戸崎町・新利根町・桜川村・東町の合併により稲敷市誕生
		5月	稲敷市長選挙執行 初代市長に高城功氏就任
2006	平成18年	3月	稲敷市市民憲章の制定 稲敷市の花・木・鳥が決定 カナダ・サーモンアーム市と姉妹都市締結
		4月	稲敷市地域包括支援センター開設
		5月	稲敷直売所オープン
		10月	「稲敷市消費生活センター」設置
		12月	稲敷市議会議員選挙執行 桜川中学校新校舎完成
2007	平成19年	3月	市営結佐住宅完成 稲敷市総合計画の策定
		4月	子育て支援センター「あいアイ」開設
		7月	江戸崎地区公共下水道供用開始
		8月	市内全域への光回線サービス開始
		11月	稲敷市情報メール斉配信サービス開始
2008	平成20年	4月	稲敷市水道事業の統合 稲敷市下水道使用料の統一 稲敷市障がい者センター「ハートピアいなしき」開所
		6月	稲敷市内の投票所を再編
2009	平成21年	3月	圏央道「稲敷インターチェンジ」開通
		4月	稲敷市長選挙執行
		5月	二代市長に田口久克氏就任
		6月	稲敷市パスポート申請交付窓口開始
		9月	幼保一元化施設「認定こども園えどさき」開園
2010	平成22年	2月	江戸崎消防署東出張所及び桜川出張所を統合し、江戸崎消防署桜東分署を開設
		3月	「稲敷たから音頭」完成
		4月	稲敷市女性消防団発足
		7月	茨城県ドクターヘリ運用開始 ショッピングセンターパンプに「まちかど情報センター」開設
		8月	稲敷市公式ブログ「いなしき宝ブログ」開設
		9月	稲敷広域消防本部でドクターカー運用開始
		12月	稲敷市議会議員選挙執行
2011	平成23年	3月	トラック協会県南支部と「災害時における物資輸送業務に関する協定」締結 M9.0の東北地方太平洋沖地震（国内観測史上最大）による東日本大震災で震度6弱を観測
		4月	稲敷市社会福祉協議会にボランティアセンターを設置
2012	平成24年	2月	阿波駐在所と古渡駐在所を統合し、神宮寺駐在所を開所
			鹿島アントラーズ・エフ・シーと「フレンドリータウン協定」締結
		3月	大和紙器㈱並びにNPO法人コメリ災害対策センターと「災害時における物資供給協力に関する協定」締結
		4月	龍ヶ崎消防署河内出張所及び江戸崎消防署新利根出張所を統合し、龍ヶ崎消防署新河分署を開設
		6月	「NHKのど自慢」が江戸崎総合運動公園体育館で開催される
2013	平成25年	1月	市内公共交通新規路線「江戸崎西地区ルート」「上君山ルート」が運行開始
		3月	いばらきコープ並びにパルスシステムと「災害時物資の調達・供給に関する協定」及び「見守り活動への協力に関する協定」締結
		4月	学校再編により新東小学校とあずま東小学校が統合 新たなごみの分別収集がスタート 住宅用太陽光発電システム設置費補助金交付事業開始 がけ地崩壊対策事業補助金交付要綱の制定 曲淵駐在所と西代駐在所を統合し、結佐駐在所を開所
			稲敷市長選挙執行 田口久克氏二期目就任
		7月	㈱常陽銀行市内各支店と「見守り活動への協力に関する協定」を締結
		8月	葛飾区と「災害時の相互応援協定」締結

西暦	年号	月	あゆみ
2013	平成25年	10月	台風26号により市内広範囲に浸水や冠水、土砂崩れや崖崩れなどの被害 本市観測史上最大の雨量281.5mm（24時間雨量、江戸崎）を記録
2014	平成26年	2月	使用済小型家電の回収開始
		4月	45年ぶりの記録的大雪による積雪で、市内の一部地域の家屋や農業施設に甚大な被害 圏央道「稲敷東インターチェンジ」開通 学校再編により根本小学校、柴崎小学校、太田小学校を統合し新利根小学校 を開校
		7月	圏央道「江戸崎パーキングエリア」がオープン
		8月	新利根小学校新校舎完成
		9月	桜川幼稚園と桜川保育所が認定こども園「桜川こども園」としてスタート
		10月	稲敷市新庁舎建設工事開始
		11月	稲敷市マスコットキャラクターが「稲敷いなすけ」に決定
		12月	稲敷市議会議員選挙執行 茨城県高圧ガス保安協会江戸崎支部と「災害における物資供給協力に関する 協定」締結
2015	平成27年	1月	稲敷市歯科医師会及び茨城県南歯科医師会と「災害時の歯科医療救護活動 等についての協定」締結 稲敷市市制施行・合併10周年記念式典開催
		4月	江戸崎消防署及び美浦出張所を統合し、いなほ消防署を開設 稲敷広域消防本部に阿見町が統合し、3市3町1村による運営開始
		10月	稲敷市消防団協力事業所表示制度の運用開始
		12月	江戸崎かぼちゃが地理的表示保護制度（GI）に登録される
2016	平成28年	1月	市役所江戸崎庁舎において日曜開庁開始
		4月	学校再編により、君賀小学校・鳩崎小学校が江戸崎小学校と統合 マイナンバーカードを利用した証明書のコンビニ交付開始
		5月	稲敷市新庁舎開庁
		7月	日本郵便株式会社と高齢者見守り活動等に関する協定及び災害協定を締結
		11月	超高密度気象観測システム「POTEKA」の運用開始
		12月	田舎暮らしお試し住宅がオープン 電子母子手帳サービス開始
2017	平成29年	1月	稲敷地方広域市町村圏事務組合構成市町村（稲敷市・龍ヶ崎市・牛久市・ 阿見町・利根町・河内町・美浦村）で災害時の相互応援協定を締結
		4月	学校再編により、あずま南小学校があずま東小学校と統合 稲敷市長選挙執行 田口久克氏三期目就任
		11月	「稲敷いなすけ」がゆるキャラグランプリで県内1位・全国5位になる
2018	平成30年	5月	株式会社ワタミと「高齢者見守り活動等に関する協定及び災害協定」を締結
		7月	稲敷農業協同組合と「災害時における災害対応の協力に関する協定」を締結
		10月	稲敷市長田口久克氏逝去
		11月	稲敷市長選挙執行 三代市長に寛信太郎氏就任
		12月	稲敷市議会議員選挙執行
2019	平成31年 令和元年	5月	天皇の退位に伴い新元号「令和」へ改元
		9月	台風15号による冠水や停電、暴風などで市内広範囲に甚大な被害 第74回国民体育大会いきいき茨城ゆめ国体トランポリン競技開催（江戸崎体育館）
		10月	台風19号による浸水や冠水被害（避難勧告【警戒レベル4】発令） 10月25日大雨による浸水や冠水、土砂崩れなどの被害
		11月	圏央道稲敷東IC周辺地域で、㈱OSMIC、いちご(株)、NECキャピタルソリューション(株) と“農”を中心に据えた官民連携のまちづくり協定を締結
		12月	中国湖北省武漢市にて、原因不明のウイルス性肺炎(新型コロナウイルス 別名：COVID-19)の発生
2020	令和2年	1月	日本国内初の新型コロナウイルス感染者発生 <b>～新型コロナウイルス経緯～</b>
		4月	機構改革による稲敷市役所内の組織再編 新型コロナウイルスによる緊急事態宣言発令（4/16～5/14） 新型コロナウイルス感染防止のため、市内小中学校の新学期開始の延期
		6月	市内小中学校の授業再開
		7月	市内初の新型コロナウイルス感染者発生
		11月	12の関係機関（稲敷警察署、稲敷広域消防本部、龍ヶ崎保健所、東京医科大学茨城 医療センター、宮本病院、みやざきホスピタル、江戸崎病院、特定非営利活動法人 SMS C、いなしきハートフルセンター、さぼーとセンターけやき、悠々、稲敷市 社会福祉協議会）と「いのちとこころの相談支援事業協力協定」を締結

西暦	年号	月	あゆみ		
2021	令和3年	1月	新型コロナウイルス感染拡大市町村に指定（陽性者数 ステージ3以上に相当） 県独自の緊急事態宣言発令（1/18～2/22）		
		2月	株式会社デベロップ、一般社団法人日本ムービングハウス協会と「応急仮設住宅の建設に関する協定」を締結 健康増進課内に「ワクチン接種対策室」を設置		
		3月	東京オリンピック事前トレーニングキャンプのトランポリンチーム受け入れについて、オーストラリア体操協会と稲敷市が基本合意 MOU（基本合意書）締結式開催		
		4月	稲敷市役所の組織・機構を一部変更 （企画財政課内に「行革・デジタル推進室」を設置、市民協働課を廃止） 学校再編により阿波小学校、浮島小学校、古渡小学校を統合し桜川小学校を開校 ヤマト運輸株式会社成田主管支店と「高齢者・障がい者・子どもなど要援護者の見守り協定」を締結		
		7月	東京五輪事前キャンプ（7/11～26） （江戸崎総合運動公園体育館でオーストラリア・トランポリンチームが事前キャンプ）		
		9月	国の緊急事態宣言と県の非常事態宣言発令を受け、市内小中学校臨時休校（9/1～26）		
		10月	株式会社カスミと「包括連携協力に関する協定」を締結		
		11月	稲敷市電子図書館の利用開始		
		12月	稲敷市役所本庁舎でキャッシュレス対応レジ運用開始 社会福祉法人愛親会、社会福祉法人盡誠会と「公私連携協定」を締結		
		2022	令和4年	1月	県内全域に国のまん延防止等重点措置の適用（1/27～3/21）
				2月	株式会社「カスミ」の移動スーパー運行開始
				3月	出先機関においてキャッシュレス対応レジ導入
4月	稲敷市全域が過疎地域に指定 稲敷市公立幼児施設整備計画を策定				
5月	稲敷市公式アプリ運用開始				
2023	令和5年	11月	稲敷市長選挙執行 笥信太郎氏二期目就任 稲敷市議会議員選挙執行		
		2月	ショッピングセンターパンプ（協同組合江戸崎 ショッピングセンター）とショッピングセンターパルナ（株式会社ファイブ）と「持続可能な地域づくりの推進に関する包括連携協定」を締結		
		3月	市ホームページ上に「デジタル窓口」の開設 大塚製薬株式会社と「包括連携協定」を締結		
		5月	新型コロナウイルスの位置づけが「5類感染症」に移行		
		7月	稲敷市立図書館30周年 「稲敷＝ツナガル＝まちづくり」ロゴマーク決定		
2024	令和6年	10月	稲敷市役所本庁舎にマイナンバーカード専用諸証明等自動交付機（マルチコピー機）を設置 宅配クック123龍ヶ崎店と「要支援者見守り協定」を締結		
		4月	本庁舎・ショッピングセンターパルナに屋外型LEDビジョンを設置		
		7月	稲敷市歴史民俗資料館30周年		
		10月	シン・いばらきメシ総選挙2024において「江戸崎かぼちゃのほっくりモンブランプリン」がカスミ賞を獲得		
		12月	株式会社クラウドファンディングデザインと「クラウドファンディングを活用した地域活性化等に関する包括連携協定」を締結		
2025	令和7年	2月	稲敷市市制施行・合併20周年記念式典開催 稲敷いなすけ新ファミリーが「稲敷さくらちゃん」と「いなっち」に決定 フィリピン共和国・コルドバ町と姉妹都市締結		
		3月	稲敷市市制施行・合併20周年 稲敷市効率幼児施設整備計画に基づき、新利根幼稚園が閉園、ゆたか幼稚園がみのり幼稚園と統合		
		4月	稲敷市役所の組織・機構を一部変更 （行政経営部を「市長公室」と「総務部」に分割、「特定事業推進課」「政策企画課」「財政課」「上下水道課」の新設）		
		8月	株式会社クラッソーネと「空き家の適正管理及び除却の促進に関する連携協定」を締結		
		10月	市役所窓口が多言語翻訳・文字表示システムを導入		

## 4. 地目別面積

(単位：千㎡)

年	区分	総面積	田	畑	宅地	池沼	山林	牧場	原野	雑種地	その他
28	205,810	80,677	15,969	15,051	193	17,171	307	2,529	12,950	60,963	
29	205,810	80,653	15,870	15,073	162	17,111	306	2,491	13,156	60,988	
30	205,810	80,612	15,733	15,113	164	17,129	306	2,505	13,297	60,951	
31	205,810	80,546	15,482	15,191	164	16,711	306	2,483	13,992	60,935	
令和 2	205,810	80,535	15,347	15,239	164	16,589	306	2,419	14,298	60,913	
3	205,810	80,487	15,166	15,240	164	16,471	306	2,464	14,600	60,912	
4	205,810	80,338	14,995	15,298	164	16,277	320	2,476	14,825	61,117	
5	205,810	80,314	14,829	15,305	164	16,085	324	2,500	15,178	61,111	
6	205,810	80,391	14,700	15,528	164	15,920	384	2,476	15,585	60,662	
7	205,810	80,363	14,555	15,638	164	15,751	398	2,488	15,794	60,659	

各年1月1日現在  
資料：税務課

## 5. 気象概況

区分	気温(℃)			湿度(%)			風速				雨量 (mm) 年間 ・ 月間		
	最高	最低	平均	最高	最低	平均	最大風速					平均 風速 (m/s)	
							7m 未満 (日)	7m 以上 (日)	10m 以上 (日)	15m 以上 (日)			
平成27	36.3	-4.4	15.2	99.1	22.2	80.8	66	151	89	59	2.6	1,294.0	
28	36.2	-4.1	15.2	98.7	12.6	78.6	74	141	106	45	2.5	1,180.0	
29	36.1	-4.1	14.9	98.7	14.8	77.7	66	136	112	51	2.5	1,110.5	
30	37.5	-5.0	15.9	98.9	19.6	138.2	58	140	98	59	2.7	1,027.0	
31	36.1	-4.3	15.6	99.2	16.5	80.2	58	144	113	50	2.5	1,377.5	
令和 2	36.9	-5.2	15.7	99.4	22.7	83.3	75	136	106	49	2.5	1,056.5	
3	36.0	-6.6	15.7	99.3	7.7	71.0	55	131	134	45	2.7	1,479.0	
4	38.1	-6.8	15.4	99.5	11.6	72.3	50	123	143	49	2.7	884.5	
5	36.9	-5.3	16.7	99.5	13.6	71.5	50	131	136	48	2.7	878.5	
6	37.6	-3.8	16.7	99.5	18.0	73.4	47	146	122	51	2.6	930.0	
令和 6年	1月	16.6	-3.8	5.5	99.5	23.7	60.0	6	10	8	7	2.5	60.5
	2月	22.9	-2.2	6.7	96.4	23.5	67.0	5	12	5	7	2.7	64.0
	3月	26.5	-1.5	8.6	99.5	18.0	62.4	3	5	14	9	3.2	144.5
	4月	28.2	5.0	16.3	99.5	24.3	75.2	2	17	9	2	2.6	68.5
	5月	29.7	8.3	19.5	99.0	18.0	73.7	1	9	11	10	3.3	96.0
	6月	34.5	15.0	22.6	99.5	40.1	79.7	3	12	13	2	2.5	192.0
	7月	37.5	21.5	28.0	99.5	43.7	80.6	2	19	6	4	2.5	47.5
	8月	37.6	23.6	28.5	99.5	38.4	81.6	0	16	13	2	2.8	104.5
	9月	35.7	16.4	26.1	99.5	43.7	82.7	1	11	15	3	3.0	21.0
	10月	31.6	8.7	20.0	99.5	40.9	83.2	8	10	12	1	2.5	101.0
	11月	24.0	1.7	12.7	99.5	26.2	74.6	8	15	6	1	2.0	30.5
	12月	18.3	-3.7	6.3	98.4	21.4	60.2	8	10	10	3	2.1	0.0

資料：消防年報2025/稲敷広域消防本部

グラフで見る稲敷市

# 1. 平均気温及び降水量の推移

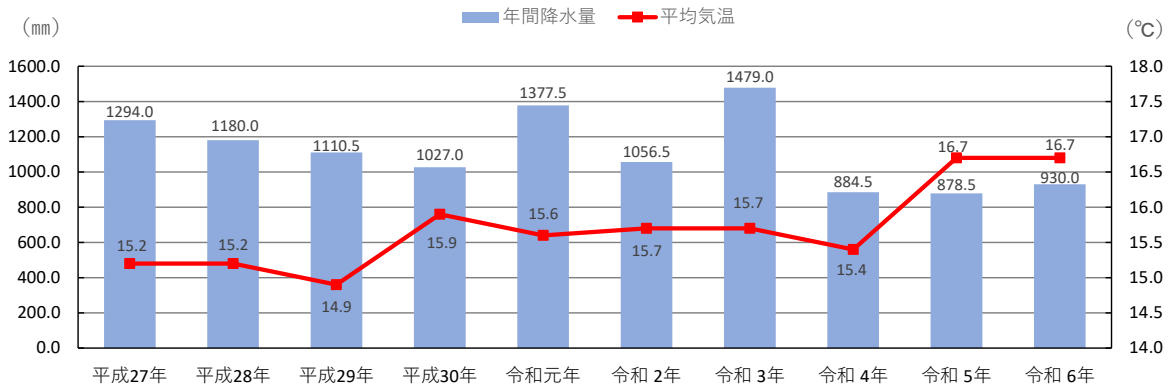

	平成27年	平成28年	平成29年	平成30年	令和元年	令和2年	令和3年	令和4年	令和5年	令和6年
年間降水量	1294.0	1180.0	1110.5	1027.0	1377.5	1056.5	1479.0	884.5	878.5	930.0
平均気温	15.2	15.2	14.9	15.9	15.6	15.7	15.7	15.4	16.7	16.7

資料：消防年報（稲敷広域消防本部）

# 2. 月別降水量

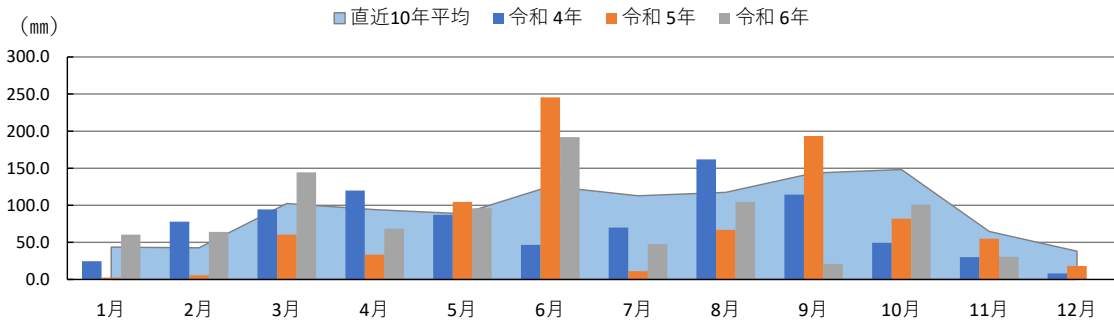

# 3. 月別平均気温

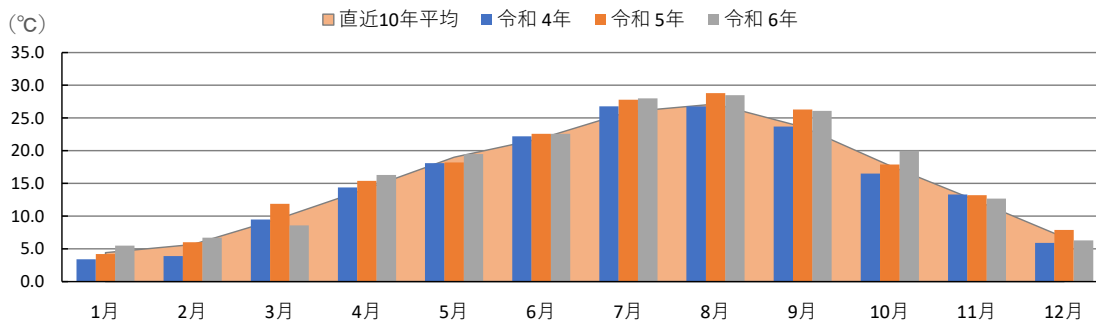

降水量	令和4年	令和5年	令和6年	直近10年平均
1月	24.5	2.5	60.5	43.5
2月	78.0	5.5	64.0	42.8
3月	94.5	60.5	144.5	102.5
4月	120.0	33.5	68.5	94.2
5月	87.0	104.5	96.0	88.5
6月	46.5	245.5	192.0	125.7
7月	70.0	11.0	47.5	112.9
8月	162.0	67.0	104.5	117.4
9月	114.5	193.5	21.0	143.4
10月	49.5	82.0	101.0	148.2
11月	30.0	55.0	30.5	64.8
12月	8.0	18.0	0.0	38.1

資料：消防年報（稲敷広域消防本部）

気温	令和4年	令和5年	令和6年	直近10年平均
1月	3.4	4.2	5.5	4.4
2月	3.9	6.0	6.7	5.7
3月	9.5	11.9	8.6	9.7
4月	14.4	15.4	16.3	14.2
5月	18.1	18.2	19.5	19.0
6月	22.2	22.6	22.6	21.9
7月	26.8	27.8	28.0	26.0
8月	26.8	28.8	28.5	27.1
9月	23.7	26.3	26.1	23.6
10月	16.5	17.9	20.0	17.7
11月	13.3	13.2	12.7	12.4
12月	5.9	7.9	6.3	6.8

資料：消防年報（稲敷広域消防本部）

# 4. 人口ピラミッド

平成27年4月1日現在

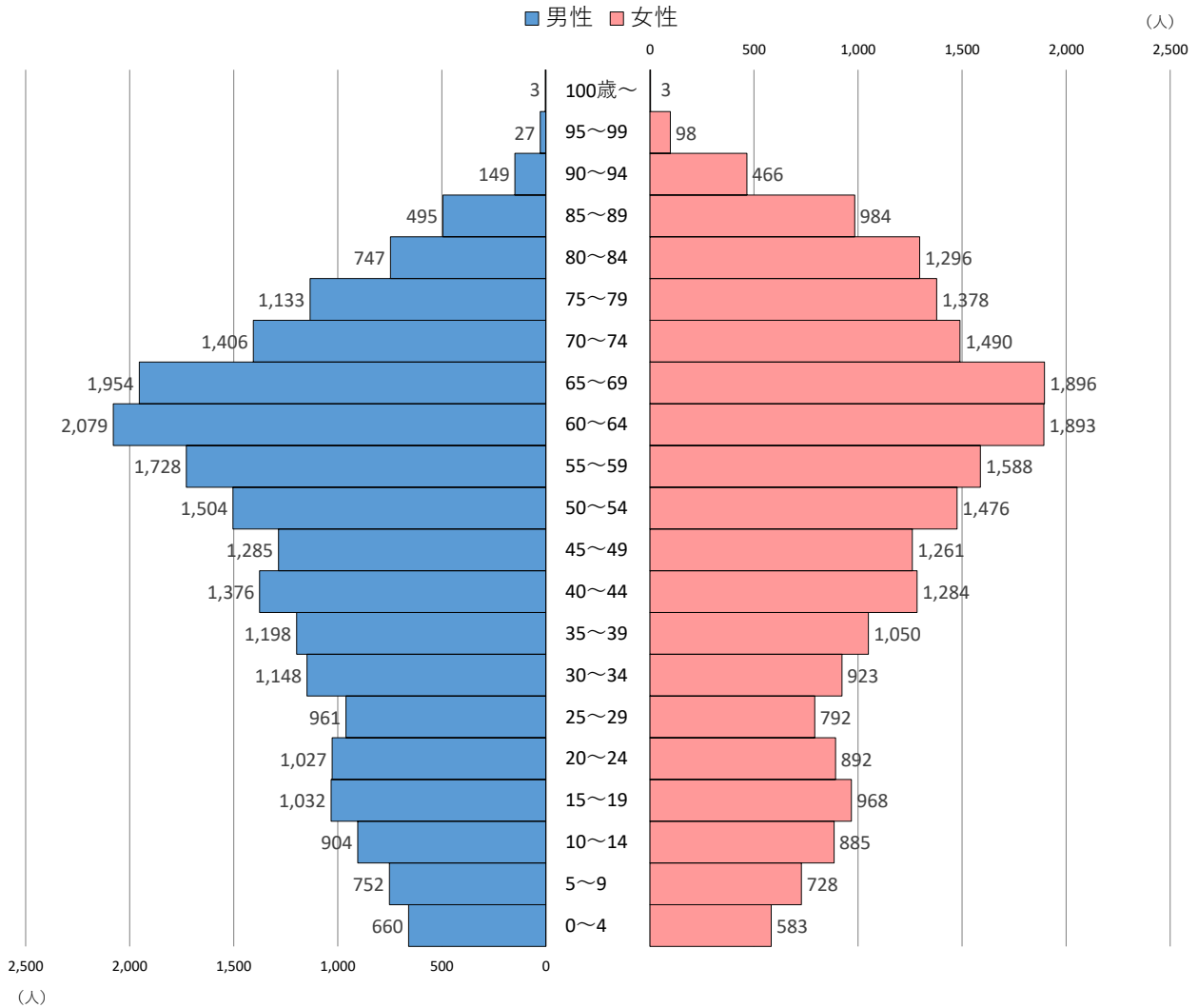

常住人口 (平成27年4月1日現在)

年齢	男性	女性	計
0～4	660	583	1,243
5～9	752	728	1,480
10～14	904	885	1,789
15～19	1,032	968	2,000
20～24	1,027	892	1,919
25～29	961	792	1,753
30～34	1,148	923	2,071
35～39	1,198	1,050	2,248
40～44	1,376	1,284	2,660
45～49	1,285	1,261	2,546
50～54	1,504	1,476	2,980
55～59	1,728	1,588	3,316
60～64	2,079	1,893	3,972
65～69	1,954	1,896	3,850
70～74	1,406	1,490	2,896
75～79	1,133	1,378	2,511
80～84	747	1,296	2,043
85～89	495	984	1,479
90～94	149	466	615
95～99	27	98	125
100歳～	3	3	6
計	21,568	21,934	43,502

※年齢不詳を除く

# 令和7年4月1日現在

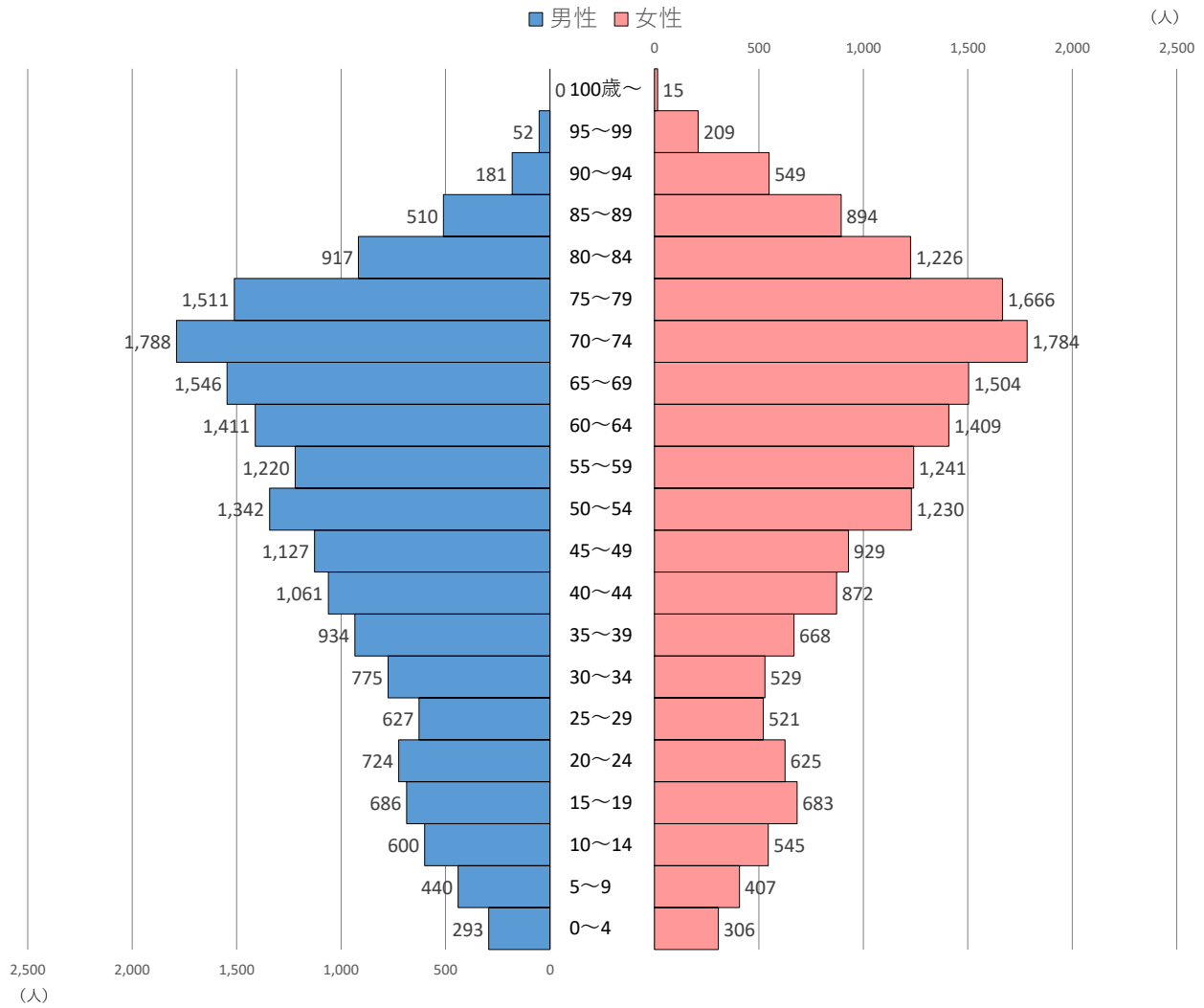

常住人口（令和7年4月1日現在）

年齢	男性	女性	計
0～4	293	306	599
5～9	440	407	847
10～14	600	545	1,145
15～19	686	683	1,369
20～24	724	625	1,349
25～29	627	521	1,148
30～34	775	529	1,304
35～39	934	668	1,602
40～44	1,061	872	1,933
45～49	1,127	929	2,056
50～54	1,342	1,230	2,572
55～59	1,220	1,241	2,461
60～64	1,411	1,409	2,820
65～69	1,546	1,504	3,050
70～74	1,788	1,784	3,572
75～79	1,511	1,666	3,177
80～84	917	1,226	2,143
85～89	510	894	1,404
90～94	181	549	730
95～99	52	209	261
100歳～	0	15	15
計	17,745	17,812	35,557

※年齢不詳を除く

## 5. 年齢3区分別人口

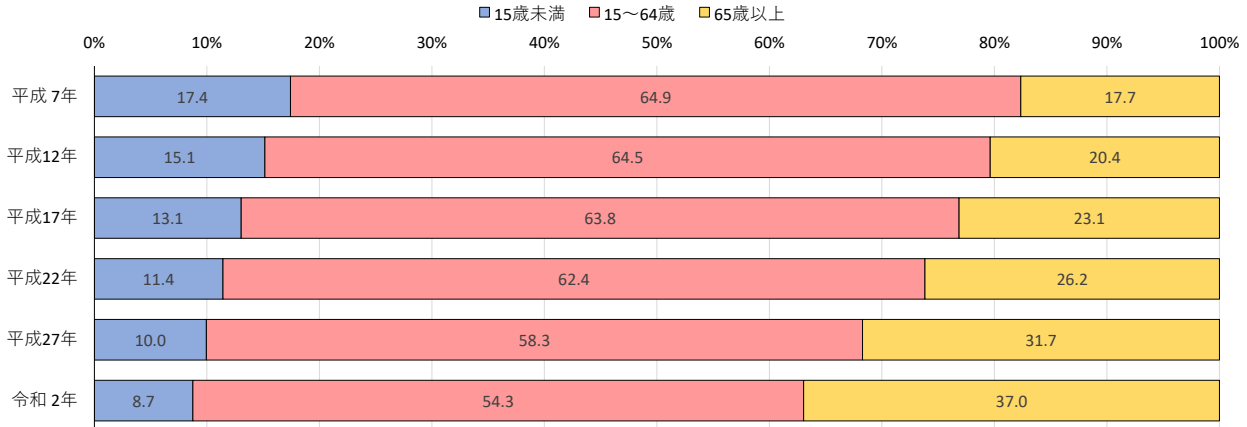

国勢調査（各年10月1日現在）

	人口（人）											
	総数			男				女				
	15歳未満	15～64歳	65歳以上	総数	15歳未満	15～64歳	65歳以上	総数	15歳未満	15～64歳	65歳以上	総数
平成7年	9,002	33,531	9,117	51,650	4,655	17,280	3,695	25,630	4,347	16,251	5,422	26,020
平成12年	7,770	33,060	10,446	51,276	4,020	17,107	4,306	25,433	3,750	15,953	6,140	25,843
平成17年	6,482	31,711	11,496	49,689	3,283	16,511	4,788	24,582	3,199	15,200	6,708	25,107
平成22年	5,352	29,234	12,260	46,846	2,739	15,251	5,208	23,198	2,613	13,983	7,052	23,648
平成27年	4,253	24,920	13,552	42,725	2,157	13,046	5,943	21,146	2,096	11,874	7,609	21,579
令和2年	3,393	21,055	14,329	38,777	1,749	11,081	6,484	19,314	1,644	9,974	7,845	19,463

※年齢不詳を除く

## 6. 国籍別外国人人口

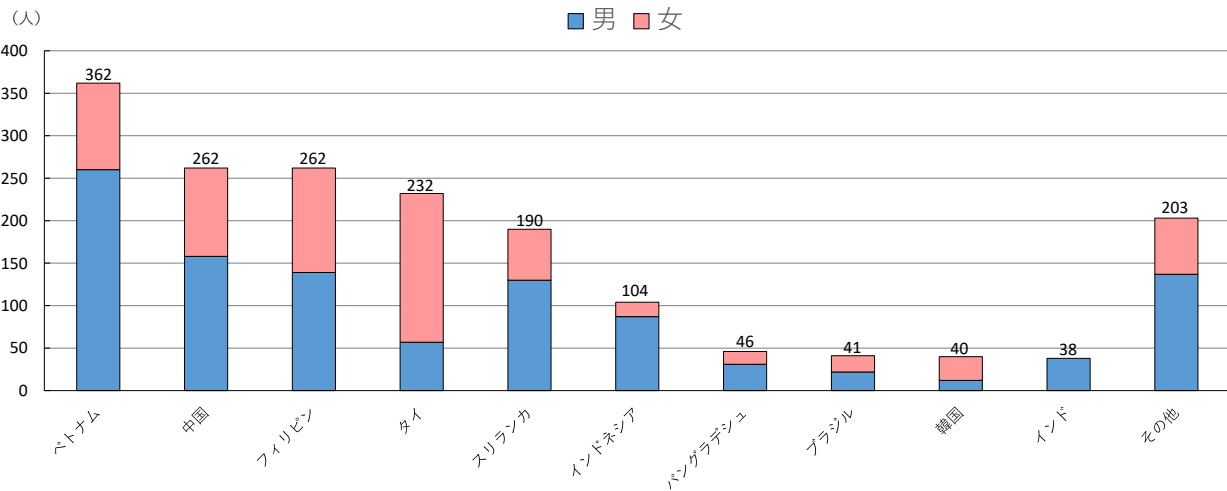

国籍・地名	男	女	総数
ベトナム	260	102	362
中国	158	104	262
フィリピン	139	123	262
タイ	57	175	232
スリランカ	130	60	190
インドネシア	87	17	104
バングラデシュ	31	15	46
ブラジル	22	19	41
韓国	12	28	40
インド	38	0	38
その他	137	66	203
外国人総数	1,071	709	1,780

令和7年4月1日現在

資料：市民窓口課

## 7. 人口及び世帯数の推移

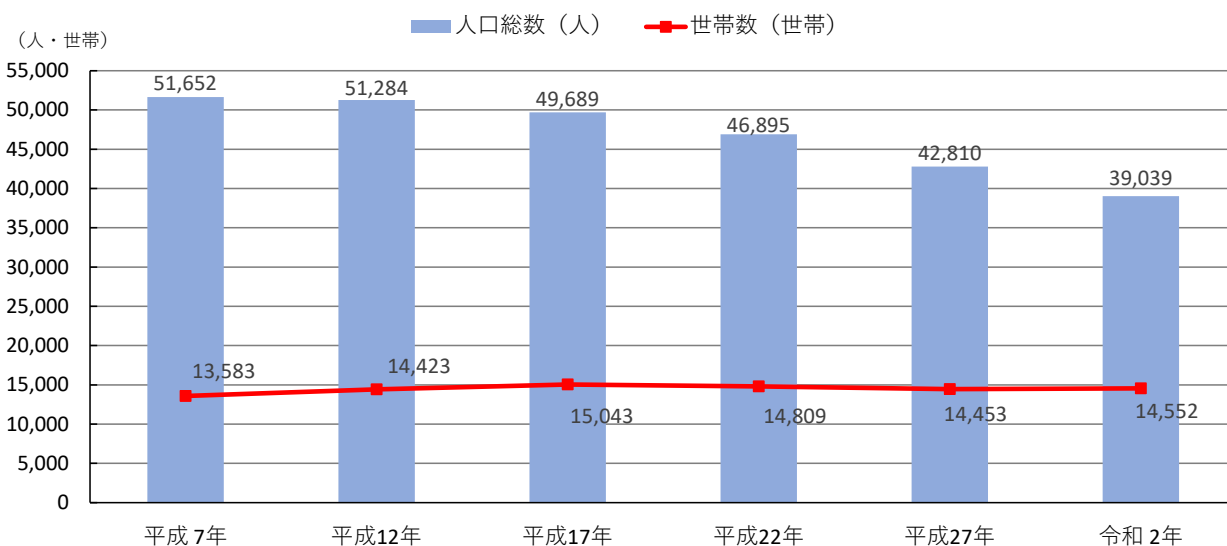

国勢調査 (各年10月1日現在)

	人口総数 (人)	世帯数 (世帯)
平成 7年	51,652	13,583
平成12年	51,284	14,423
平成17年	49,689	15,043
平成22年	46,895	14,809
平成27年	42,810	14,453
令和 2年	39,039	14,552

## 8. 昼間人口の推移

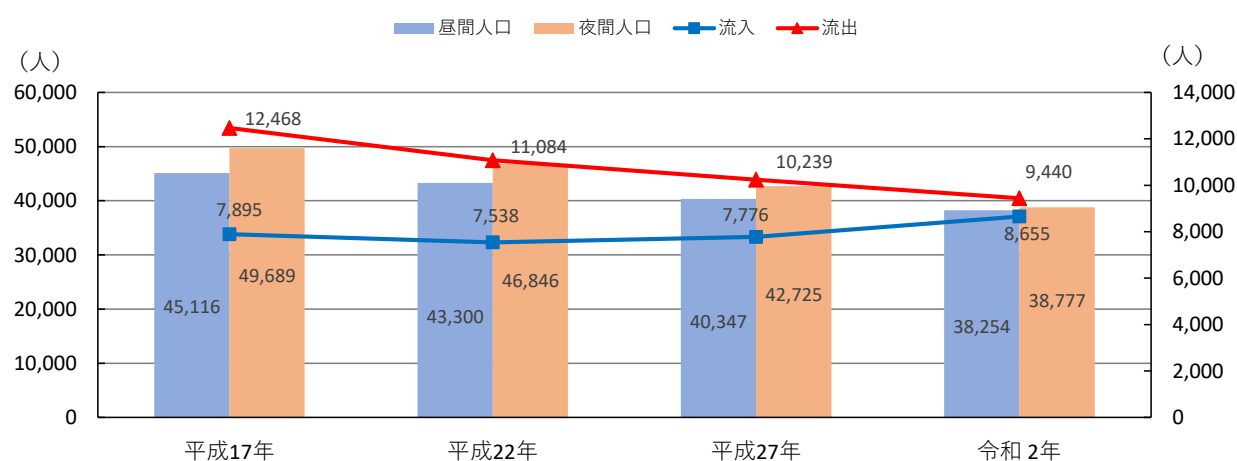

国勢調査 (各年10月1日現在)

	昼間人口	夜間人口	流入	流出
平成17年	45,116	49,689	7,895	12,468
平成22年	43,300	46,846	7,538	11,084
平成27年	40,347	42,725	7,776	10,239
令和 2年	38,254	38,777	8,655	9,440

## 9. 農家数及び基幹的農業従事者数の推移

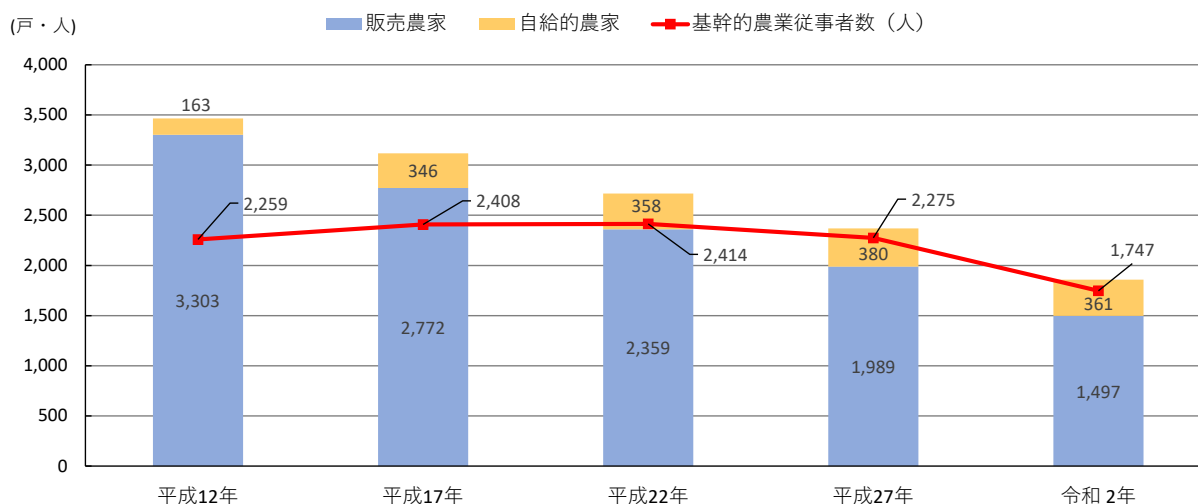

農林業センサス（各年2月1日現在）

	農家数（戸）		基幹的農業従事者数（人）
	販売農家	自給的農家	
平成12年	3,466	163	2,259
平成17年	3,118	346	2,408
平成22年	2,717	358	2,414
平成27年	2,369	380	2,275
令和2年	1,858	361	1,747

※農家数：経営耕地面積が10a以上または調査期日前一年間における農産物販売金額が15万円以上の世帯。

※販売農家：耕地面積が30a以上または調査期日前一年間における農産物販売額が50万円以上の農家。

※自給的農家：耕地面積が30a未満かつ調査期日前一年間における農産物販売額が50万円未満の農家。

※基幹的農業従事者数

15歳以上の世帯員のうち普段仕事として主に自営農業に従事している者。

# 10. 民営事業所数及び従業員者数

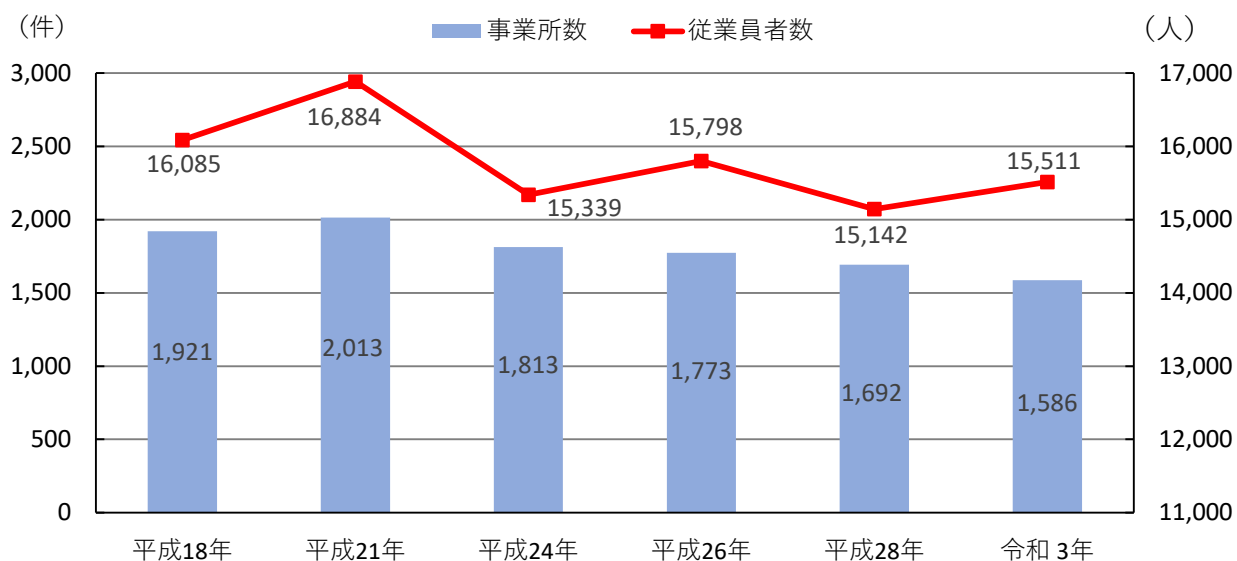

事業所・企業統計調査／経済センサス

	事業所数	従業員者数
平成18年	1,921	16,085
平成21年	2,013	16,884
平成24年	1,813	15,339
平成26年	1,773	15,798
平成28年	1,692	15,142
令和3年	1,586	15,511

※平成18年は事業所・企業統計調査、その他は経済センサスによる。

# 1 1. 児童・生徒数の推移

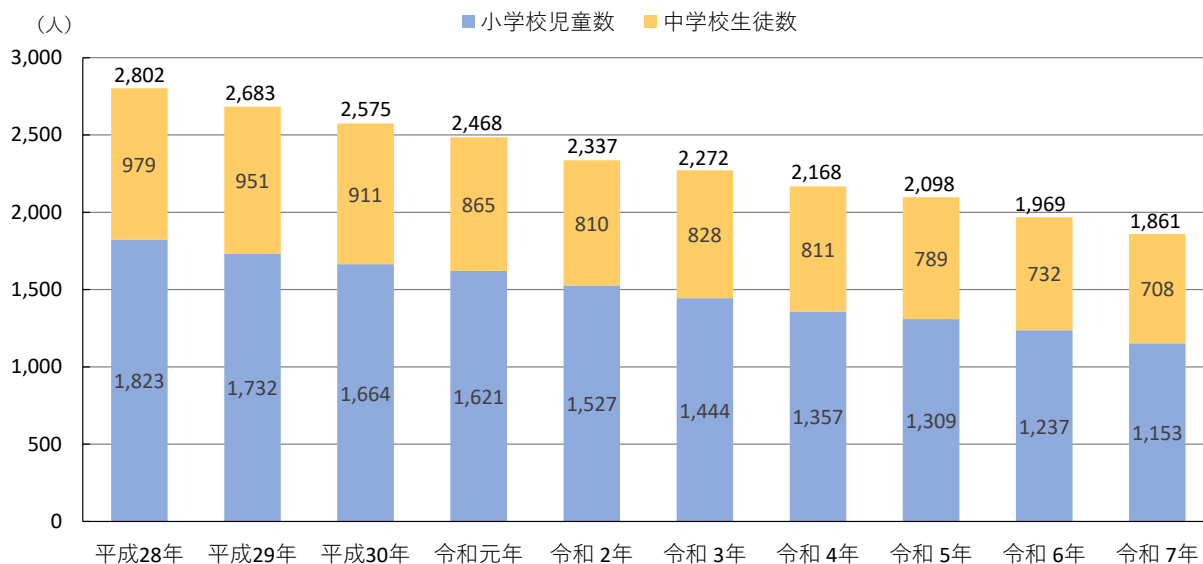

学校基本調査（各年5月1日現在）

	小学校児童数	中学校生徒数	合計
平成28年	1,823	979	2,802
平成29年	1,732	951	2,683
平成30年	1,664	911	2,575
令和元年	1,621	865	2,486
令和2年	1,527	810	2,337
令和3年	1,444	828	2,272
令和4年	1,357	811	2,168
令和5年	1,309	789	2,098
令和6年	1,237	732	1,969
令和7年	1,153	708	1,861

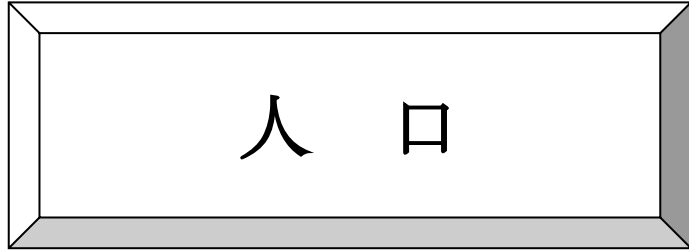

# 1. 人口及び世帯数の推移

<大正9年～昭和25年>

(単位：人)

区分	年	大正9	大正14	昭和5	昭和10	昭和15	昭和22	昭和25
旧江戸崎町		10,080	10,174	10,488	10,789	10,967	13,216	13,627
旧新利根町		7,484	7,512	7,867	8,000	8,201	9,914	10,123
旧桜川村		6,975	6,984	7,285	7,572	7,747	9,318	9,529
旧東町		9,678	9,759	10,411	10,801	11,331	13,373	13,802
計		34,217	34,429	36,051	37,162	38,246	45,821	47,081

<昭和30年～令和7年>

(単位：人、世帯、%、k㎡)

年	区分	人口				世帯数		1世帯当り 人員数	面積	人口密度 (1k㎡当り)
		総 数	増減率	男	女	増減率				
昭和30	旧江戸崎町	13,724	—	6,620	7,104	2,563	—	5.4	53.51	256.5
	旧新利根町	10,048	—	4,867	5,181	1,834	—	5.5	29.55	340.0
	旧桜川村	9,465	—	4,518	4,947	1,703	—	5.6	30.73	308.0
	旧東町	14,215	—	6,852	7,363	2,450	—	5.8	57.67	246.5
	計	47,452	—	22,857	24,595	8,550	—	5.5	171.46	276.8
昭和35	旧江戸崎町	13,017	△ 5.2	6,207	6,810	2,622	2.3	5.0	53.57	243.0
	旧新利根町	9,489	△ 5.6	4,584	4,905	1,801	△ 1.8	5.3	29.59	295.6
	旧桜川村	8,900	△ 6.0	4,190	4,710	1,697	△ 0.4	5.2	31.08	286.4
	旧東町	14,121	△ 0.7	6,792	7,329	2,535	3.5	5.6	57.24	246.7
	計	45,527	△ 4.1	21,773	23,754	8,655	1.2	5.3	171.48	265.5
昭和40	旧江戸崎町	12,266	△ 5.8	5,832	6,434	2,645	0.9	4.6	53.57	229.0
	旧新利根町	8,943	△ 5.8	4,302	4,641	1,794	△ 0.4	5.0	29.59	302.2
	旧桜川村	8,178	△ 8.1	3,901	4,277	1,670	△ 1.6	4.9	32.35	252.8
	旧東町	13,280	△ 6.0	6,473	6,807	2,570	1.4	5.2	62.17	213.6
	計	42,667	△ 6.3	20,508	22,159	8,679	0.3	4.9	177.68	240.1
昭和45	旧江戸崎町	12,088	△ 1.5	5,829	6,259	2,777	5.0	4.4	53.57	225.6
	旧新利根町	8,621	△ 3.6	4,200	4,421	1,822	1.6	4.7	29.59	291.3
	旧桜川村	7,882	△ 3.6	3,779	4,103	1,712	2.5	4.6	32.35	243.6
	旧東町	12,852	△ 3.2	6,290	6,562	2,607	1.4	4.9	61.16	210.1
	計	41,443	△ 2.9	20,098	21,345	8,918	2.8	4.6	176.67	234.6
昭和50	旧江戸崎町	12,176	0.7	5,948	6,228	2,946	6.1	4.1	53.57	227.3
	旧新利根町	8,591	△ 0.3	4,191	4,400	1,869	2.6	4.6	29.59	290.3
	旧桜川村	7,866	△ 0.2	3,803	4,063	1,783	4.1	4.4	34.13	230.5
	旧東町	12,785	△ 0.5	6,265	6,520	2,698	3.5	4.7	61.16	209.0
	計	41,418	△ 0.1	20,207	21,211	9,296	4.2	4.5	178.45	232.1
昭和55	旧江戸崎町	13,089	7.5	6,468	6,621	3,265	10.8	4.0	53.57	244.3
	旧新利根町	8,798	2.4	4,289	4,509	1,965	5.1	4.5	29.59	297.3
	旧桜川村	8,110	3.1	3,927	4,183	1,801	1.0	4.5	34.13	237.6
	旧東町	13,260	3.7	6,503	6,757	2,811	4.2	4.7	61.16	216.8
	計	43,257	4.4	21,187	22,070	9,842	5.9	4.4	178.45	242.4
昭和60	旧江戸崎町	13,668	4.4	6,739	6,929	3,497	7.1	3.9	53.57	255.1
	旧新利根町	8,998	2.3	4,428	4,570	2,025	3.1	4.4	29.59	304.1
	旧桜川村	8,194	1.0	3,983	4,211	1,789	△ 0.7	4.6	33.95	241.4
	旧東町	13,594	2.5	6,668	6,926	2,877	2.3	4.7	61.16	222.3
	計	44,454	2.8	21,818	22,636	10,188	3.5	4.4	178.27	249.4
平成 2	旧江戸崎町	14,638	7.1	7,246	7,392	3,966	13.4	3.7	52.79	277.3
	旧新利根町	9,177	2.0	4,540	4,637	2,185	7.9	4.2	29.74	308.6
	旧桜川村	8,060	△ 1.6	3,935	4,125	1,786	△ 0.2	4.5	34.13	236.2
	旧東町	13,451	△ 1.1	6,618	6,833	2,874	△ 0.1	4.7	61.49	218.8
	計	45,326	2.0	22,339	22,987	10,811	6.1	4.2	178.15	254.4

年	区分	人口				世帯数		1世帯当り 人員数	面積	人口密度 (1km <sup>2</sup> 当り)
		総 数	増減率	男	女	増減率				
平成 3	旧江戸崎町	15,681	7.1	7,770	7,911	4,360	9.9	3.6	52.79	297.0
	旧新利根町	9,543	4.0	4,740	4,803	2,309	5.7	4.1	29.74	320.9
	旧桜川村	8,016	△ 0.5	3,901	4,115	1,788	0.1	4.5	34.13	234.9
	旧東町	13,467	0.1	6,616	6,851	2,914	1.4	4.6	61.49	219.0
	計	46,707	3.0	23,027	23,680	11,371	5.2	4.1	178.15	262.2
平成 4	旧江戸崎町	17,312	10.4	8,617	8,695	4,965	13.9	3.5	52.79	327.9
	旧新利根町	9,738	2.0	4,847	4,891	2,398	3.9	4.1	29.74	327.4
	旧桜川村	7,988	△ 0.3	3,900	4,088	1,812	1.3	4.4	34.13	234.0
	旧東町	13,460	△ 0.1	6,608	6,852	2,943	1.0	4.6	61.49	218.9
	計	48,498	3.8	23,972	24,526	12,118	6.6	4.0	178.15	272.2
平成 5	旧江戸崎町	18,413	6.4	9,180	9,233	5,434	9.4	3.4	52.82	348.6
	旧新利根町	10,090	3.6	5,045	5,045	2,577	7.5	3.9	29.74	339.3
	旧桜川村	7,905	△ 1.0	3,857	4,048	1,808	△ 0.2	4.4	34.13	231.6
	旧東町	13,431	△ 0.2	6,615	6,816	2,982	1.3	4.5	61.49	218.4
	計	49,839	2.8	24,697	25,142	12,801	5.6	3.9	178.18	279.7
平成 6	旧江戸崎町	19,494	5.9	9,757	9,737	5,888	8.4	3.3	52.82	369.1
	旧新利根町	10,326	2.3	5,189	5,137	2,682	4.1	3.9	29.74	347.2
	旧桜川村	7,863	△ 0.5	3,848	4,015	1,820	0.7	4.3	34.10	230.6
	旧東町	13,439	0.1	6,610	6,829	2,991	0.3	4.5	61.46	218.7
	計	51,122	2.6	25,404	25,718	13,381	4.5	3.8	178.12	287.0
平成 7	旧江戸崎町	20,022	2.7	9,989	10,033	6,034	2.5	3.3	52.82	379.1
	旧新利根町	10,530	2.0	5,274	5,256	2,731	1.8	3.9	29.74	354.1
	旧桜川村	7,871	0.1	3,880	3,991	1,838	1.0	4.3	34.11	230.8
	旧東町	13,229	△ 1.6	6,488	6,741	2,980	△ 0.4	4.4	61.45	215.3
	計	51,652	1.0	25,631	26,021	13,583	1.5	3.8	178.12	290.0
平成 8	旧江戸崎町	20,371	1.7	10,137	10,234	6,245	3.5	3.3	52.82	385.7
	旧新利根町	10,653	1.2	5,377	5,276	2,821	3.3	3.8	29.74	358.2
	旧桜川村	7,835	△ 0.5	3,874	3,961	1,850	0.7	4.2	34.11	229.7
	旧東町	13,133	△ 0.7	6,444	6,689	2,985	0.2	4.4	61.45	213.7
	計	51,992	0.7	25,832	26,160	13,901	2.3	3.7	178.12	291.9
平成 9	旧江戸崎町	20,485	0.6	10,197	10,288	6,345	1.6	3.2	52.82	387.8
	旧新利根町	10,661	0.1	5,384	5,277	2,895	2.6	3.7	29.74	358.5
	旧桜川村	7,795	△ 0.5	3,857	3,938	1,872	1.2	4.2	34.11	228.5
	旧東町	13,041	△ 0.7	6,401	6,640	2,998	0.4	4.3	61.45	212.2
	計	51,982	0.0	25,839	26,143	14,110	1.5	3.7	178.12	291.8
平成10	旧江戸崎町	20,624	0.7	10,282	10,342	6,473	2.0	3.2	52.82	390.5
	旧新利根町	10,733	0.7	5,402	5,331	2,991	3.3	3.6	29.74	360.9
	旧桜川村	7,720	△ 1.0	3,820	3,900	1,891	1.0	4.1	34.11	226.3
	旧東町	13,114	0.6	6,451	6,663	3,065	2.2	4.3	61.45	213.4
	計	52,191	0.4	25,955	26,236	14,420	2.2	3.6	178.12	293.0
平成11	旧江戸崎町	20,506	△ 0.6	10,242	10,264	6,568	1.5	3.1	52.82	388.2
	旧新利根町	10,621	△ 1.0	5,327	5,294	2,989	△ 0.1	3.6	29.74	357.1
	旧桜川村	7,603	△ 1.5	3,778	3,825	1,896	0.3	4.0	34.11	222.9
	旧東町	13,091	△ 0.2	6,437	6,654	3,148	2.7	4.2	61.45	213.0
	計	51,821	△ 0.7	25,784	26,037	14,601	1.3	3.5	178.12	290.9
平成12	旧江戸崎町	20,456	△ 0.2	10,196	10,260	6,537	△ 0.5	3.1	52.82	387.3
	旧新利根町	10,500	△ 1.1	5,224	5,276	2,896	△ 3.1	3.6	29.74	353.1
	旧桜川村	7,449	△ 2.0	3,707	3,742	1,849	△ 2.5	4.0	34.11	218.4
	旧東町	12,879	△ 1.6	6,308	6,571	3,141	△ 0.2	4.1	61.45	209.6
	計	51,284	△ 1.0	25,435	25,849	14,423	△ 1.2	3.6	178.12	287.9
平成13	旧江戸崎町	20,382	△ 0.4	10,160	10,222	6,607	1.1	3.1	52.82	385.9
	旧新利根町	10,494	△ 0.1	5,243	5,251	2,923	0.9	3.6	29.74	352.9
	旧桜川村	7,360	△ 1.2	3,670	3,690	1,852	0.2	4.0	34.11	215.8
	旧東町	12,867	△ 0.1	6,299	6,568	3,191	1.6	4.0	61.45	209.4
	計	51,103	△ 0.4	25,372	25,731	14,573	1.0	3.5	178.12	286.9

年	区分	人口				世帯数		1世帯当り 人員数	面積	人口密度 (1km <sup>2</sup> 当り)
		総 数	増減率	男	女	増減率				
							平成14	旧江戸崎町	20,259	△ 0.6
	旧新利根町	10,537	0.4	5,287	5,250	2,998	2.6	3.5	29.74	354.3
	旧桜川村	7,312	△ 0.7	3,635	3,677	1,848	△ 0.2	4.0	34.11	214.4
	旧東町	12,847	△ 0.2	6,272	6,575	3,293	3.2	3.9	61.45	209.1
	計	50,955	△ 0.3	25,282	25,673	14,785	1.5	3.4	178.12	286.1
平成15	旧江戸崎町	20,139	△ 0.6	10,028	10,111	6,637	△ 0.1	3.0	52.82	381.3
	旧新利根町	10,450	△ 0.8	5,202	5,248	3,001	0.1	3.5	29.74	351.4
	旧桜川村	7,175	△ 1.9	3,573	3,602	1,841	△ 0.4	3.9	34.11	210.3
	旧東町	12,736	△ 0.9	6,229	6,507	3,257	△ 1.1	3.9	61.45	207.3
	計	50,500	△ 0.9	25,032	25,468	14,736	△ 0.3	3.4	178.12	283.5
平成16	旧江戸崎町	20,034	△ 0.5	9,980	10,054	6,640	0.0	3.0	52.82	379.3
	旧新利根町	10,442	△ 0.1	5,222	5,220	3,061	2.0	3.4	29.74	351.1
	旧桜川村	7,124	△ 0.7	3,540	3,584	1,841	0.0	3.9	34.11	208.9
	旧東町	12,664	△ 0.6	6,148	6,516	3,311	1.7	3.8	61.45	206.1
	計	50,264	△ 0.5	24,890	25,374	14,853	0.8	3.4	178.12	282.2
合併時 (平成17年 3月22日)	旧江戸崎町	20,013	△ 0.1	9,970	10,043	6,655	0.2	3.0	52.82	378.9
	旧新利根町	10,377	△ 0.6	5,177	5,200	3,041	△ 0.7	3.4	29.74	348.9
	旧桜川村	7,070	△ 0.8	3,516	3,554	1,840	△ 0.1	3.8	34.11	207.3
	旧東町	12,582	△ 0.6	6,120	6,462	3,305	△ 0.2	3.8	61.45	204.8
	合計	50,042	△ 0.4	24,783	25,259	14,841	△ 0.1	3.4	178.12	281.0
平成17	稲敷市	49,689	△ 0.7	24,582	25,107	15,043	1.4	3.3	178.12	279.0
18		48,944	△ 1.5	24,270	24,674	14,957	△ 0.6	3.3	178.12	274.8
19		48,296	△ 1.3	23,889	24,407	14,875	△ 0.5	3.2	178.12	271.1
20		47,729	△ 1.2	23,575	24,154	14,971	0.6	3.2	178.12	268.0
21		47,132	△ 1.3	23,311	23,821	14,986	0.1	3.1	205.78	229.0
22		46,895	△ 0.5	23,232	23,663	14,809	△ 1.2	3.2	205.78	227.9
23		46,058	△ 1.8	22,798	23,260	14,743	△ 0.4	3.1	205.78	223.8
24		45,412	△ 1.4	22,489	22,923	14,806	0.4	3.1	205.78	220.7
25		44,556	△ 1.9	22,065	22,491	14,820	0.1	3.0	205.78	216.5
26		43,827	△ 1.6	21,728	22,099	14,818	0.0	3.0	205.81	212.9
27		42,810	△ 2.3	21,218	21,592	14,453	△ 2.4	3.0	205.81	208.0
28		42,217	△ 1.4	20,943	21,274	14,605	1.1	2.9	205.81	205.1
29		41,392	△ 1.9	20,520	20,872	14,566	△ 0.2	2.8	205.81	201.1
30		40,634	△ 1.8	20,194	20,440	14,624	0.3	2.8	205.81	197.4
令和元		39,854	△ 1.9	19,906	19,948	14,692	0.5	2.7	205.81	193.6
2	39,039	△ 2.0	19,490	19,549	14,552	△ 1.0	2.7	205.81	189.7	
3	38,392	△ 1.7	19,252	19,140	14,789	1.6	2.6	205.81	186.5	
4	37,636	△ 2.0	18,790	18,846	14,669	△ 0.8	2.6	205.81	182.9	
5	36,900	△ 2.0	18,460	18,440	14,695	0.2	2.5	205.81	179.3	
6	36,244	△ 1.8	18,155	18,089	14,796	0.7	2.4	205.81	176.1	
7	35,531	△ 2.0	17,820	17,711	14,831	0.2	2.4	205.81	172.6	

各年10月1日現在

※大正9、14、昭和5、10、15、22、25、30、35、40、45、50、55、60、平成2、7、12、17、22、27、令和2年は国勢調査、  
その他の年次は茨城県常住人口による。

※面積は平成21年より霞ヶ浦を含む。

## 2. 人口動態

### (1) 自然動態 (出生・死亡)

年	区分	出生(人)			出生率 (%)	死亡(人)			死亡率 (%)	増減(人)			増減率 (%)	1月1日 現在人口
		総数	男	女		総数	男	女		総数	男	女		
平成10	旧江戸崎町	216	117	99	10.5	163	89	74	7.9	53	28	25	0.26	20,491
	旧新利根町	75	41	34	7.0	90	52	38	8.4	△ 15	△ 11	△ 4	△ 0.14	10,683
	旧桜川村	56	25	31	7.2	75	42	33	9.6	△ 19	△ 17	△ 2	△ 0.25	7,701
	旧東町	101	56	45	7.7	152	75	77	11.7	△ 51	△ 19	△ 32	△ 0.39	13,186
	計	448	239	209	8.6	480	258	222	9.2	△ 32	△ 19	△ 13	△ 0.06	52,061
平成11	旧江戸崎町	194	108	86	9.4	173	102	71	8.4	21	6	15	0.10	20,512
	旧新利根町	75	35	40	7.0	95	53	42	8.9	△ 20	△ 18	△ 2	△ 0.19	10,663
	旧桜川村	47	29	18	6.1	115	51	64	15.0	△ 68	△ 22	△ 46	△ 0.89	7,633
	旧東町	90	45	45	6.9	137	83	54	10.5	△ 47	△ 38	△ 9	△ 0.36	13,139
	計	406	217	189	7.8	520	289	231	10.0	△ 114	△ 72	△ 42	△ 0.22	51,947
平成12	旧江戸崎町	210	113	97	10.2	175	103	72	8.5	35	10	25	0.17	20,547
	旧新利根町	77	37	40	7.3	140	72	68	13.2	△ 63	△ 35	△ 28	△ 0.59	10,600
	旧桜川村	50	26	24	6.6	94	49	45	12.4	△ 44	△ 23	△ 21	△ 0.58	7,589
	旧東町	88	37	51	6.7	140	77	63	10.7	△ 52	△ 40	△ 12	△ 0.40	13,087
	計	425	213	212	8.2	549	301	248	10.6	△ 124	△ 88	△ 36	△ 0.24	51,823
平成13	旧江戸崎町	172	99	73	8.4	174	95	79	8.5	△ 2	4	△ 6	△ 0.01	20,511
	旧新利根町	84	50	34	8.0	87	52	35	8.3	△ 3	△ 2	△ 1	△ 0.03	10,484
	旧桜川村	49	23	26	6.6	91	44	47	12.3	△ 42	△ 21	△ 21	△ 0.57	7,412
	旧東町	96	47	49	7.5	146	65	81	11.3	△ 50	△ 18	△ 32	△ 0.39	12,882
	計	401	219	182	7.8	498	256	242	9.7	△ 97	△ 37	△ 60	△ 0.19	51,289
平成14	旧江戸崎町	193	88	105	9.5	168	89	79	8.2	25	△ 1	26	0.12	20,384
	旧新利根町	74	42	32	7.0	109	71	38	10.4	△ 35	△ 29	△ 6	△ 0.33	10,531
	旧桜川村	58	24	34	7.9	76	42	34	10.4	△ 18	△ 18	-	△ 0.25	7,341
	旧東町	77	40	37	6.0	150	77	73	11.6	△ 73	△ 37	△ 36	△ 0.57	12,916
	計	402	194	208	7.9	503	279	224	9.8	△ 101	△ 85	△ 16	△ 0.20	51,172
平成15	旧江戸崎町	155	70	85	7.7	200	106	94	9.9	△ 45	△ 36	△ 9	△ 0.22	20,198
	旧新利根町	64	27	37	6.1	100	51	49	9.5	△ 36	△ 24	△ 12	△ 0.34	10,515
	旧桜川村	35	16	19	4.8	96	50	46	13.2	△ 61	△ 34	△ 27	△ 0.84	7,281
	旧東町	67	38	29	5.2	146	79	67	11.4	△ 79	△ 41	△ 38	△ 0.62	12,814
	計	321	151	170	6.3	542	286	256	10.7	△ 221	△ 135	△ 86	△ 0.43	50,808
平成16	旧江戸崎町	174	87	87	8.7	177	94	83	8.8	△ 3	△ 7	4	△ 0.01	20,111
	旧新利根町	75	34	41	7.2	86	42	44	8.2	△ 11	△ 8	△ 3	△ 0.11	10,438
	旧桜川村	55	34	21	7.7	89	53	36	12.4	△ 34	△ 19	△ 15	△ 0.48	7,153
	旧東町	87	40	47	6.8	149	78	71	11.7	△ 62	△ 38	△ 24	△ 0.49	12,716
	計	391	195	196	7.8	501	267	234	9.9	△ 110	△ 72	△ 38	△ 0.22	50,418
平成17	稲敷市	308	159	149	6.1	520	289	231	10.4	△ 212	△ 130	△ 82	△ 0.42	50,180
18		304	164	140	6.1	564	290	274	11.4	△ 260	△ 126	△ 134	△ 0.52	49,570
19		330	161	169	6.8	540	295	245	11.1	△ 210	△ 134	△ 76	△ 0.43	48,788
20		307	148	159	6.4	574	299	275	11.9	△ 267	△ 151	△ 116	△ 0.55	48,125
21		285	139	146	6.0	594	308	286	12.5	△ 309	△ 169	△ 140	△ 0.65	47,606
22		258	138	120	5.5	583	317	266	12.4	△ 325	△ 179	△ 146	△ 0.69	46,994
23		259	126	133	5.5	654	356	298	14.0	△ 395	△ 230	△ 165	△ 0.84	46,801
24		255	140	115	5.5	584	307	277	12.7	△ 329	△ 167	△ 162	△ 0.72	46,010
25		216	113	103	4.8	637	337	300	14.1	△ 421	△ 224	△ 197	△ 0.93	45,252
26		231	129	102	5.2	583	297	286	13.1	△ 352	△ 168	△ 184	△ 0.79	44,337
27		212	109	103	4.9	586	305	281	13.4	△ 374	△ 196	△ 178	△ 0.86	43,711
28		209	108	101	4.9	651	325	326	15.2	△ 442	△ 217	△ 225	△ 1.03	42,757
29		176	87	89	4.2	641	336	305	15.2	△ 465	△ 249	△ 216	△ 1.11	42,081
30		168	97	71	4.1	627	332	295	15.2	△ 459	△ 235	△ 224	△ 1.11	41,284
令和元		171	95	76	4.2	654	318	336	16.1	△ 483	△ 223	△ 260	△ 1.19	40,521
2	141	65	76	3.6	633	319	314	15.9	△ 492	△ 254	△ 238	△ 1.24	39,702	
3	134	64	70	3.4	587	308	279	15.1	△ 453	△ 244	△ 209	△ 1.16	38,970	
4	124	59	65	3.2	657	339	318	17.2	△ 533	△ 280	△ 253	△ 1.40	38,187	
5	119	60	59	3.2	738	382	356	19.7	△ 619	△ 322	△ 297	△ 1.65	37,453	
6	96	49	47	2.6	669	348	321	18.2	△ 573	△ 299	△ 274	△ 1.56	36,768	
7	106	58	48	2.9	682	356	326	18.9	△ 576	△ 298	△ 278	△ 1.60	36,088	

※平成17年中の数値については、年間に統一するため合併前の市町村の数値を含む。

資料：常住人口調査

## (2) 社会動態 (転入・転出)

年	区分	転入(人)			転出(人)			増減(人)			増減率(%)
		総数	男	女	総数	男	女	総数	男	女	
平成10	旧江戸崎町	995	527	468	960	488	472	35	39	△ 4	0.17
	旧新利根町	474	262	212	451	274	177	23	△ 12	35	0.22
	旧桜川村	159	72	87	230	113	117	△ 71	△ 41	△ 30	△ 0.92
	旧東町	469	245	224	374	188	186	95	57	38	0.72
	計	2,097	1,106	991	2,015	1,063	952	82	43	39	0.16
平成11	旧江戸崎町	1,018	547	471	1,117	598	519	△ 99	△ 51	△ 48	△ 0.48
	旧新利根町	434	249	185	480	283	197	△ 46	△ 34	△ 12	△ 0.43
	旧桜川村	169	85	84	199	88	111	△ 30	△ 3	△ 27	△ 0.39
	旧東町	439	243	196	394	213	181	45	30	15	0.34
	計	2,060	1,124	936	2,190	1,182	1,008	△ 130	△ 58	△ 72	△ 0.25
平成12	旧江戸崎町	1,084	531	553	1,008	496	512	76	35	41	0.37
	旧新利根町	494	274	220	500	275	225	△ 6	△ 1	△ 5	△ 0.06
	旧桜川村	157	81	76	204	94	110	△ 47	△ 13	△ 34	△ 0.62
	旧東町	478	233	245	406	222	184	72	11	61	0.55
	計	2,213	1,119	1,094	2,118	1,087	1,031	95	32	63	0.18
平成13	旧江戸崎町	1,012	513	499	1,137	568	569	△ 125	△ 55	△ 70	△ 0.61
	旧新利根町	464	261	203	414	216	198	50	45	5	0.48
	旧桜川村	155	83	72	184	89	95	△ 29	△ 6	△ 23	△ 0.39
	旧東町	438	203	235	354	175	179	84	28	56	0.65
	計	2,069	1,060	1,009	2,089	1,048	1,041	△ 20	12	△ 32	△ 0.04
平成14	旧江戸崎町	940	458	482	1,151	550	601	△ 211	△ 92	△ 119	△ 1.04
	旧新利根町	503	284	219	484	264	220	19	20	△ 1	0.18
	旧桜川村	162	74	88	204	98	106	△ 42	△ 24	△ 18	△ 0.57
	旧東町	456	207	249	485	214	271	△ 29	△ 7	△ 22	△ 0.22
	計	2061	1023	1038	2324	1126	1198	△ 263	△ 103	△ 160	△ 0.51
平成15	旧江戸崎町	943	488	455	985	519	466	△ 42	△ 31	△ 11	△ 0.21
	旧新利根町	447	258	189	488	290	198	△ 41	△ 32	△ 9	△ 0.39
	旧桜川村	129	56	73	196	82	114	△ 67	△ 26	△ 41	△ 0.92
	旧東町	454	204	250	473	235	238	△ 19	△ 31	12	△ 0.15
	計	1,973	1,006	967	2,142	1,126	1,016	△ 169	△ 120	△ 49	△ 0.33
平成16	旧江戸崎町	867	454	413	932	472	460	△ 65	△ 18	△ 47	△ 0.32
	旧新利根町	444	265	179	451	256	195	△ 7	9	△ 16	△ 0.07
	旧桜川村	137	65	72	158	81	77	△ 21	△ 16	△ 5	△ 0.29
	旧東町	461	184	277	496	211	285	△ 35	△ 27	△ 8	△ 0.28
	計	1,909	968	941	2,037	1,020	1,017	△ 128	△ 52	△ 76	△ 0.25
平成17		1,673	910	763	1,890	974	916	△ 217	△ 64	△ 153	△ 0.43
18		1,422	760	662	1,946	970	976	△ 524	△ 210	△ 314	△ 1.06
19		1,375	705	670	1,828	944	884	△ 453	△ 239	△ 214	△ 0.93
20		1,332	701	631	1,584	836	748	△ 252	△ 135	△ 117	△ 0.52
21		1,359	748	611	1,662	841	821	△ 303	△ 93	△ 210	△ 0.64
22		1,262	715	547	1,580	844	736	△ 318	△ 129	△ 189	△ 0.68
23		1,164	648	516	1,560	846	714	△ 396	△ 198	△ 198	△ 0.85
24		1,049	568	481	1,478	754	724	△ 429	△ 186	△ 243	△ 0.93
25		1,093	592	501	1,587	839	748	△ 494	△ 247	△ 247	△ 1.09
26		1,181	652	529	1,455	758	697	△ 274	△ 106	△ 168	△ 0.62
27	稲敷市	1,257	772	485	1,532	870	662	△ 275	△ 98	△ 177	△ 0.63
28		1,542	928	614	1,776	1,029	747	△ 234	△ 101	△ 133	△ 0.55
29		1,375	831	544	1,707	999	708	△ 332	△ 168	△ 164	△ 0.79
30		1,144	676	468	1,502	840	662	△ 358	△ 164	△ 194	△ 0.87
令和元		1,221	802	419	1,557	886	671	△ 336	△ 84	△ 252	△ 0.83
2		1,125	730	395	1,365	761	604	△ 240	△ 31	△ 209	△ 0.60
3		1,088	666	422	1,330	800	530	△ 242	△ 134	△ 108	△ 0.62
4		1,280	778	502	1,481	871	610	△ 201	△ 93	△ 108	△ 0.53
5		1,289	806	483	1,355	776	579	△ 66	30	△ 96	△ 0.18
6		1,300	822	478	1,407	849	558	△ 107	△ 27	△ 80	△ 0.29
7		1,334	869	465	1,394	841	553	△ 60	28	△ 88	△ 0.17

※平成17年中の数値については、年間に統一するため合併前の市町村の数値を含む。

資料：常住人口調査

### 3. 町丁字別人口及び世帯数

町丁字名	世帯数 (世帯)	人口(人)			町丁字名	世帯数 (世帯)	人口(人)		
		総数	男	女			総数	男	女
江戸崎	1,924	4,005	1,993	2,012	羽生	49	126	66	60
犬塚	546	1,084	550	534	古渡	216	550	272	278
稲波	79	170	97	73	岡飯出	72	169	87	82
上君山	107	246	124	122	飯出	68	183	80	103
下君山	117	277	127	150	三次	85	219	107	112
松山	97	231	119	112	上馬渡	67	168	90	78
羽賀	224	460	242	218	下馬渡	55	122	65	57
村田	66	137	72	65	柏木古渡	9	20	10	10
沼田	568	1,245	602	643	南山来	8	29	16	13
小羽賀	100	210	116	94	西の洲	-	-	-	-
時崎	136	289	150	139	余津谷	11	26	14	12
蒲ヶ山	587	1,169	613	556	清久島	46	119	59	60
月出里	791	1,514	789	725	橋向	131	255	131	124
佐倉	364	807	404	403	押砂	80	204	105	99
鳩崎	170	394	195	199	神崎本宿	5	17	9	8
信太古渡	131	301	166	135	曲淵	56	129	66	63
高田	462	952	497	455	四ツ谷	32	78	42	36
椎塚	311	694	374	320	六角	52	144	74	70
駒塚	177	363	197	166	結佐	300	740	358	382
桑山	113	254	128	126	佐原組新田	71	170	86	84
羽賀沼	-	-	-	-	手賀組新田	67	178	86	92
荒沼	-	-	-	-	八筋川	105	254	134	120
南ヶ丘	180	397	194	203	境島	62	126	72	54
江戸崎みらい	-	-	-	-	大島	28	59	33	26
上根本	388	872	451	421	三島	11	18	9	9
下根本	252	567	292	275	西代	310	678	337	341
中山	454	896	485	411	佐原下手	62	123	63	60
角崎	278	559	291	268	飯島	6	18	8	10
狸穴	19	38	20	18	上之島	86	240	113	127
伊佐津	228	513	246	267	石納	44	114	54	60
柴崎	791	1,775	887	888	上須田	194	531	263	268
戊渡	64	147	74	73	伊佐部	267	644	325	319
伊崎	37	91	41	50	阿波崎	251	599	300	299
下太田	369	816	400	416	下須田	96	272	137	135
堀川	120	280	136	144	釜井	109	295	144	151
寺内	191	336	169	167	本新	223	581	308	273
小野	30	74	36	38	幸田	239	525	235	290
太田	38	103	55	48	脇川	48	131	69	62
羽賀浦	-	-	-	-	中島	19	50	23	27
南太田	15	43	20	23	福田	118	296	144	152
阿波	167	421	206	215	市崎	134	353	177	176
神宮寺	221	515	271	244	東大沼	68	160	77	83
四箇	119	288	157	131	町田	125	310	159	151
須賀津	116	267	145	122	清水	87	220	125	95
甘田	102	252	126	126	新橋	27	74	37	37
浮島	570	1,453	739	714	八千石	X	X	X	X
柏木	21	49	24	25	光葉	395	790	369	421
堀之内	30	77	35	42					
					合計	16,466	36,741	18,595	18,146

※ 外国人を含む。

令和7年4月1日現在

※数値が著しく小さい

資料：市民窓口課

町丁字について秘匿化。

## 4. 行政区別人口及び世帯数

行政区	世帯数 (世帯)	人口(人)			行政区	世帯数 (世帯)	人口(人)		
		総数	男	女			総数	男	女
門前第1	134	280	143	137	新利根新宿	275	596	316	280
江戸崎田宿	173	390	193	197	九軒	144	343	164	179
新山	178	370	185	185	戌渡	103	258	127	131
戸張	101	202	95	107	伊崎・太田新田	52	134	61	73
浜新宿	74	142	72	70	太田上区	237	510	263	247
本宿荒宿	59	147	69	78	太田下区	158	375	179	196
大宿	208	431	204	227	堀川	94	222	107	115
天王	226	489	244	245	寺内	185	326	161	165
根宿切通	84	189	99	90	小野	31	75	37	38
西町	276	562	286	276	桑山新田	45	111	53	58
犬塚本郷	419	846	421	425	阿波	166	419	205	214
荒野	264	529	268	261	神宮寺1	220	512	269	243
稲波	78	197	109	88	神宮寺2	X	X	X	X
小角	183	314	169	145	四箇	119	288	157	131
門前第2	134	280	144	136	須賀津	116	267	145	122
上君山	106	247	125	122	甘田	102	252	126	126
下君山	118	276	126	150	浮島東	216	591	307	284
松山	84	209	105	104	浮島中央	196	462	221	241
羽賀	242	485	260	225	浮島西	151	385	205	180
村田	84	171	92	79	柏木	23	53	26	27
沼田第1	98	224	105	119	堀之内	26	69	30	39
沼田第2	81	213	108	105	羽生	49	126	66	60
小羽賀	101	213	117	96	古渡	218	554	275	279
時崎	270	586	301	285	岡飯出	71	168	86	82
下蒲ヶ山	164	323	165	158	飯出	70	186	82	104
上蒲ヶ山	194	364	208	156	三次	85	219	107	112
月出里	482	932	477	455	上馬渡	66	164	88	76
花指	278	557	289	268	下馬渡	56	126	67	59
沼田台	557	1,098	539	559	柏木古渡	9	20	10	10
佐倉	158	377	188	189	南山来	8	29	16	13
鳩崎本郷	130	273	137	136	東1区	183	387	196	191
野原	147	330	159	171	東2区	85	216	112	104
信太古渡	130	300	165	135	東3区	141	353	183	170
岡	283	577	321	256	東4区	289	716	347	369
須賀	178	360	170	190	東5区	137	345	171	174
椎塚	320	715	387	328	東6区	209	463	252	211
駒塚	175	357	195	162	東7区	371	802	399	403
桑山	109	257	125	132	東8区	137	373	175	198
南ヶ丘	179	396	193	203	東9区	204	550	273	277
根本1区	179	403	214	189	東10区	271	652	328	324
根本2区	123	262	139	123	東11区	241	580	292	288
根本3区	123	285	132	153	東12区	99	275	137	138
根本4区	65	160	83	77	東13区	112	305	148	157
根本5区	137	296	158	138	東14区	229	593	313	280
根本6区	28	66	33	33	東15区	238	523	235	288
中山	329	597	341	256	東16区	97	263	132	131
曾根	176	391	197	194	東17区	110	276	136	140
角崎・狸穴	213	418	213	205	東18区	129	339	168	171
伊佐津	226	505	240	265	東19区	153	373	188	185
寄居	105	231	114	117	東20区	144	365	199	166
寺地	237	537	262	275	東21区	395	790	369	421
合計		16,466	36,741	18,595	18,146				

※ 外国人を含む。

令和7年4月1日現在

資料：住民基本台帳人口

## 5. 昼間人口

(単位：人)

年	区分	夜間人口	他市町村から流入	他市町村へ流出	流入超過	昼間人口
昭和55	旧江戸崎町	13,089	2,631	2,185	446	13,535
	旧新利根町	8,798	684	1,933	△ 1,249	7,549
	旧桜川村	8,110	492	1,345	△ 853	7,257
	旧東町	13,260	786	2,408	△ 1,622	11,638
昭和60	旧江戸崎町	13,668	2,601	2,958	△ 357	13,311
	旧新利根町	8,998	946	2,107	△ 1,161	7,837
	旧桜川村	8,194	751	1,645	△ 897	7,300
	旧東町	13,594	1,161	2,738	△ 1,577	12,017
平成 2	旧江戸崎町	14,630	3,421	3,954	△ 533	14,097
	旧新利根町	9,177	1,248	2,588	△ 1,340	7,837
	旧桜川村	8,060	978	1,984	△ 1,006	7,054
	旧東町	13,451	1,604	3,249	△ 1,645	11,806
平成 7	旧江戸崎町	20,022	3,618	6,155	△ 2,537	17,485
	旧新利根町	10,530	1,713	3,152	△ 1,439	9,091
	旧桜川村	7,871	1,412	2,140	△ 728	7,143
	旧東町	13,227	2,567	3,456	△ 889	12,338
平成12	旧江戸崎町	20,456	3,541	6,552	△3011	17,445
	旧新利根町	10,492	1,762	3,385	△1623	8,869
	旧桜川村	7,449	1,514	2,149	△635	6,814
	旧東町	12,879	3,269	3,566	△297	12,582
平成17	稲敷市	49,689	7,895	12,468	△ 4,573	45,116
22		46,846	7,538	11,084	△ 3,546	43,300
27		42,725	7,776	10,239	△ 2,378	40,347
令和 2		38,777	8,655	9,440	△ 523	38,254

※夜間人口は、国勢調査人口から「従業地・通学地集計」での年齢不詳の者を除いた数。

各年10月1日現在  
資料：国勢調査

## 6. 年齢別男女別人口

(単位：人)

年 齢	総数	男	女	年 齢	総数	男	女	年 齢	総数	男	女
0～4歳	599	293	306	35～39歳	1,602	934	668	70～74歳	3,572	1,788	1,784
0	85	43	42	35	296	175	121	70	682	347	335
1	120	66	54	36	313	180	133	71	692	371	321
2	128	61	67	37	289	176	113	72	717	366	351
3	127	59	68	38	346	204	142	73	705	324	381
4	139	64	75	39	358	199	159	74	776	380	396
5～9歳	847	440	407	40～44歳	1,933	1,061	872	75～79歳	3,177	1,511	1,666
5	138	75	63	40	380	203	177	75	781	371	410
6	158	86	72	41	342	192	150	76	689	334	355
7	154	73	81	42	363	188	175	77	738	354	384
8	218	110	108	43	431	238	193	78	632	293	339
9	179	96	83	44	417	240	177	79	337	159	178
10～14歳	1,145	600	545	45～49歳	2,056	1,127	929	80～84歳	2,143	917	1,226
10	211	119	92	45	408	226	182	80	464	207	257
11	203	115	88	46	406	215	191	81	436	202	234
12	241	119	122	47	388	195	193	82	416	168	248
13	238	119	119	48	436	254	182	83	415	174	241
14	252	128	124	49	418	237	181	84	412	166	246
15～19歳	1,369	686	683	50～54歳	2,572	1,342	1,230	85～89歳	1,404	510	894
15	261	120	141	50	496	271	225	85	318	139	179
16	287	149	138	51	498	265	233	86	244	78	166
17	299	154	145	52	546	269	277	87	315	118	197
18	269	136	133	53	512	287	225	88	265	85	180
19	253	127	126	54	520	250	270	89	262	90	172
20～24歳	1,349	724	625	55～59歳	2,461	1,220	1,241	90～94歳	730	181	549
20	329	177	152	55	499	258	241	90	194	52	142
21	304	151	153	56	513	269	244	91	173	41	132
22	261	135	126	57	500	244	256	92	155	30	125
23	235	129	106	58	444	220	224	93	116	33	83
24	220	132	88	59	505	229	276	94	92	25	67
25～29歳	1,148	627	521	60～64歳	2,820	1,411	1,409	95～99歳	261	52	209
25	228	132	96	60	548	271	277	95	96	16	80
26	227	122	105	61	560	279	281	96	76	19	57
27	225	121	104	62	570	277	293	97	48	10	38
28	221	115	106	63	553	285	268	98	17	4	13
29	247	137	110	64	589	299	290	99	24	3	21
30～34歳	1,304	775	529	65～69歳	3,050	1,546	1,504	100歳以上	15	0	15
30	247	155	92	65	559	294	265	不詳	260	176	84
31	254	157	97	66	618	295	323	総 数	35,817	17,921	17,896
32	266	165	101	67	588	302	286	平均年齢	54.3	52.3	56.2
33	268	148	120	68	632	320	312	0～14	2,591	1,333	1,258
34	269	150	119	69	653	335	318	15～64	18,614	9,907	8,707
								65～	14,352	6,505	7,847
								0～14 (%)	7.3	7.5	7.1
								15～64 (%)	52.3	55.8	48.9
								65～ (%)	40.4	36.7	44.1

令和7年4月1日現在  
資料：常住人口調査

## 7. 5歳階級別男女別人口

年齢	平成7年			平成12年			平成17年			
	総数	男	女	総数	男	女	総数	男	女	
総数	51,652	25,631	26,021	51,284	25,435	25,849	49,689	24,582	25,107	
0～4歳	2,515	1,271	1,244	2,135	1,106	1,029	1,802	912	890	
5～9	3,031	1,611	1,420	2,601	1,297	1,304	2,114	1,089	1,025	
10～14	3,456	1,773	1,683	3,034	1,617	1,417	2,566	1,282	1,284	
15～19	3,142	1,591	1,551	3,168	1,616	1,552	2,731	1,453	1,278	
20～24	2,865	1,459	1,406	2,644	1,374	1,270	2,647	1,384	1,263	
25～29	2,793	1,393	1,400	2,887	1,499	1,388	2,552	1,363	1,189	
30～34	3,209	1,618	1,591	2,796	1,385	1,411	2,834	1,488	1,346	
35～39	3,590	1,910	1,680	3,216	1,624	1,592	2,764	1,359	1,405	
40～44	4,191	2,234	1,957	3,523	1,883	1,640	3,177	1,604	1,573	
45～49	4,290	2,330	1,960	4,191	2,213	1,978	3,487	1,838	1,649	
50～54	3,085	1,645	1,440	4,327	2,327	2,000	4,125	2,179	1,946	
55～59	3,105	1,552	1,553	3,151	1,628	1,523	4,227	2,233	1,994	
60～64	3,261	1,548	1,713	3,157	1,558	1,599	3,167	1,610	1,557	
65～69	3,270	1,545	1,725	3,139	1,468	1,671	3,028	1,467	1,561	
70～74	2,401	962	1,439	3,061	1,385	1,676	2,912	1,310	1,602	
75～79	1,606	569	1,037	2,101	785	1,316	2,650	1,134	1,516	
80～84	1,139	422	717	1,187	384	803	1,671	560	1,111	
85～89	523	146	377	674	209	465	782	211	571	
90～94	153	48	105	240	63	177	355	80	275	
95～99	23	2	21	42	12	30	92	25	67	
100歳～	2	1	1	2	-	2	6	1	5	
不詳	2	1	1	8	2	6	-	-	-	
再掲	15歳未満 (年少人口)	9,002	4,655	4,347	7,770	4,020	3,750	6,482	3,283	3,199
	15～64歳 (生産年齢人口)	33,531	17,280	16,251	33,060	17,107	15,953	31,711	16,511	15,200
	65歳以上 (老年人口)	9,117	3,695	5,422	10,446	4,306	6,140	11,496	4,788	6,708
	65～74歳	5,671	2,507	3,164	6,200	2,853	3,347	5,940	2,777	3,163
	75歳以上	3,446	1,188	2,258	4,246	1,453	2,793	5,556	2,011	3,545
	不詳	2	1	1	8	2	6	-	-	-
割合 (%)	15歳未満	17.43	9.01	8.42	15.15	7.84	7.31	13.05	6.61	6.44
	15～64歳	64.92	33.46	31.46	64.46	33.36	31.11	63.82	33.23	30.59
	65歳以上	17.65	7.15	10.50	20.37	8.40	11.97	23.14	9.64	13.50
	65～74歳	10.98	4.85	6.13	12.09	5.56	6.53	11.95	5.59	6.37
	75歳以上	6.67	2.30	4.37	8.28	2.83	5.45	11.18	4.05	7.13
	不詳	0.00	0.00	0.00	0.02	0.00	0.01	-	-	-

(単位：人、%)

平成22年			平成27年			令和2年			年齢	
総数	男	女	総数	男	女	総数	男	女		
46,895	23,232	23,663	42,810	21,218	21,592	39,039	19,490	19,549	総数	
1,466	749	717	1,118	585	533	854	439	415	0～4歳	
1,804	917	887	1,417	719	698	1,137	600	537	5～9	
2,082	1,073	1,009	1,718	853	865	1,402	710	692	10～14	
2,318	1,178	1,140	1,875	973	902	1,545	770	775	15～19	
2,196	1,191	1,005	1,785	957	828	1,416	778	638	20～24	
2,340	1,297	1,043	1,833	1,015	818	1,405	775	630	25～29	
2,364	1,235	1,129	2,037	1,128	909	1,643	934	709	30～34	
2,670	1,396	1,274	2,217	1,195	1,022	1,895	1,047	848	35～39	
2,626	1,306	1,320	2,553	1,337	1,216	2,130	1,153	977	40～44	
3,047	1,526	1,521	2,536	1,262	1,274	2,552	1,364	1,188	45～49	
3,394	1,781	1,613	2,935	1,471	1,464	2,476	1,233	1,243	50～54	
4,060	2,136	1,924	3,224	1,665	1,559	2,868	1,432	1,436	55～59	
4,219	2,205	2,014	3,925	2,043	1,882	3,125	1,595	1,530	60～64	
3,035	1,531	1,504	3,970	2,033	1,937	3,750	1,927	1,823	65～69	
2,799	1,301	1,498	2,800	1,356	1,444	3,701	1,844	1,857	70～74	
2,555	1,062	1,493	2,464	1,115	1,349	2,503	1,167	1,336	75～79	
2,140	848	1,292	2,061	765	1,296	1,973	842	1,131	80～84	
1,193	353	840	1,501	500	1,001	1,416	441	975	85～89	
411	92	319	629	152	477	790	226	564	90～94	
104	16	88	106	19	87	178	36	142	95～99	
23	5	18	21	3	18	18	1	17	100歳～	
49	34	15	85	72	13	262	176	86	不詳	
5,352	2,739	2,613	4,253	2,157	2,096	3,393	1,749	1,644	15歳未満 (年少人口)	再掲
29,234	15,251	13,983	24,920	13,046	11,874	21,055	11,081	9,974	15～64歳 (生産年齢人口)	
12,260	5,208	7,052	13,552	5,943	7,609	14,329	6,484	7,845	65歳以上 (老年人口)	
5,834	2,832	3,002	6,770	3,389	3,381	7,451	3,771	3,680	65～74歳	
6,426	2,376	4,050	6,782	2,554	4,228	6,878	2,713	4,165	75歳以上	
49	34	15	85	72	13	262	176	86	不詳	
11.41	5.84	5.57	9.93	5.04	4.90	8.69	4.48	4.21	15歳未満	割合 (%)
62.34	32.52	29.82	58.21	30.47	27.74	53.93	28.38	25.55	15～64歳	
26.14	11.11	15.04	31.66	13.88	17.77	36.71	16.61	20.10	65歳以上	
12.44	6.04	6.40	15.81	7.92	7.90	19.08	9.66	9.42	65～74歳	
13.70	5.07	8.64	15.84	5.97	9.88	17.62	6.95	10.67	75歳以上	
0.10	0.07	0.03	0.20	0.17	0.03	0.67	0.45	0.22	不詳	

各年10月1日現在  
資料：国勢調査

## 8. 産業大分類別男女別就業者数

年	区分	総数	第1次産業					第2次産業				第3次産業			
			小計	割合 (%)	農業	林業	漁業	小計	割合 (%)	鉱業	建設業	製造業	小計	割合 (%)	電気・ ガス熱 供給・ 水道業
平成17年	総数	24,086	2,165	9.0	2,152	4	9	8,554	35.5	17	2,468	6,069	13,105	54.4	63
	男	14,134	1,418	-	1,408	3	7	5,725	-	10	2,109	3,606	6,832	-	54
	女	9,952	747	-	744	1	2	2,829	-	7	359	2,463	6,273	-	9

年	区分	総数	第1次産業					第2次産業				第3次産業			
			小計	割合 (%)	農業	林業	漁業	小計	割合 (%)	鉱業 採石業 砂利 採取業	建設業	製造業	小計	割合 (%)	電気・ ガス熱 供給・ 水道業
平成22年	総数	22,412	1,596	7.1	1,583	3	10	6,950	31.0	22	1,884	5,044	11,876	53.0	55
	男	12,939	1,043	-	1,034	2	7	4,776	-	16	1,622	3,138	5,983	-	48
	女	9,473	553	-	549	1	3	2,174	-	6	262	1,906	5,893	-	7

年	区分	総数	第1次産業					第2次産業				第3次産業			
			小計	割合 (%)	農業	林業	漁業	小計	割合 (%)	鉱業 採石業 砂利 採取業	建設業	製造業	小計	割合 (%)	電気・ ガス熱 供給・ 水道業
平成27年	総数	20,701	1,714	8.3	1,705	3	6	6,248	30.2	14	1,767	4,467	11,094	53.6	58
	男	11,859	1,111	-	1,104	3	4	4,311	-	13	1,499	2,799	5,495	-	51
	女	8,842	603	-	601	-	2	1,937	-	1	268	1,668	5,599	-	7

年	区分	総数	第1次産業					第2次産業				第3次産業			
			小計	割合 (%)	農業	林業	漁業	小計	割合 (%)	鉱業 採石業 砂利 採取業	建設業	製造業	小計	割合 (%)	電気・ ガス熱 供給・ 水道業
令和2年	総数	19,362	1,557	8.0	1,546	5	6	5,960	30.8	17	1,652	4,291	10,591	54.7	65
	男	10,954	1,022	-	1,013	4	5	4,095	-	16	1,370	2,709	5,116	-	59
	女	8,408	535	-	533	1	1	1,865	-	1	282	1,582	5,475	-	6

(単位：人)

第3次産業											その他		区分	年
情報・通信業	運輸業	卸売・小売業	金融・保険業	不動産業	飲食店・宿泊業	医療福祉	教育・学習支援業	複合サービス事業	サービス業(他に分類されないもの)	公務(他に分類されないもの)	分類不能の産業	割合(%)		
168	1,645	3,461	328	98	771	1,642	755	302	3,086	786	262	1.1	総数	平成17年
129	1,396	1,641	124	63	297	314	317	183	1,706	608	159	-	男	
39	249	1,820	204	35	474	1,328	438	119	1,380	178	103	-	女	

第3次産業													その他		区分	年
情報・通信業	運輸業郵便業	卸売業小売業	金融業保険業	不動産業、物産業	学術研究、専門・技術サービス業	宿泊業、飲食サービス業	生活関連サービス業、娯楽業	教育、学習支援業	医療福祉	複合サービス事業	サービス業(他に分類されないもの)	公務(他に分類されるものを除く)	分類不能の産業	割合(%)		
158	1,584	2,879	304	160	343	818	1,121	746	1,771	170	1,134	633	1,990	8.9	総数	平成22年
103	1,257	1,394	99	99	225	288	465	297	355	94	770	489	1,137	-	男	
55	327	1,485	205	61	118	530	656	449	1,416	76	364	144	853	-	女	

第3次産業													その他		区分	年
情報・通信業	運輸業郵便業	卸売業小売業	金融業保険業	不動産業、物産業	学術研究、専門・技術サービス業	宿泊業、飲食サービス業	生活関連サービス業、娯楽業	教育、学習支援業	医療福祉	複合サービス事業	サービス業(他に分類されないもの)	公務(他に分類されるものを除く)	分類不能の産業	割合(%)		
144	1,420	2,652	246	164	326	695	957	651	1,912	203	1,086	580	1,645	7.9	総数	平成27年
103	1,123	1,258	94	97	209	245	384	236	417	120	714	444	942	-	男	
41	297	1,394	152	67	117	450	573	415	1,495	83	372	136	703	-	女	

第3次産業													その他		区分	年
情報・通信業	運輸業郵便業	卸売業小売業	金融業保険業	不動産業、物産業	学術研究、専門・技術サービス業	宿泊業、飲食サービス業	生活関連サービス業、娯楽業	教育、学習支援業	医療福祉	複合サービス事業	サービス業(他に分類されないもの)	公務(他に分類されるものを除く)	分類不能の産業	割合(%)		
144		2,334	202	141	277	632	867	646	1,997	177	1,121	525	1,254	6.5	総数	令和2年
104	1,129	1,095	65	86	177	184	375	217	430	108	725	362	721	-	男	
40	334	1,239	137	55	100	448	492	429	1,567	69	396	163	533	-	女	

各年10月1日現在  
資料：国勢調査

# 9. 労働力人口

(単位：人)

年	区 分		総 数 (15歳以上)	労 働 力 人 口						非労働力 人 口
				総 数	就 業 者 数				完 全 失業者	
					主に 仕事	家事 のほか 仕事	通学の かわら 仕事	休業者		
平成 2	旧江戸崎町	総数	11,866	7,640	6,538	835	24	84	159	4,207
		男	5,826	4,586	4,371	42	11	58	104	1,228
		女	6,040	3,054	2,167	793	13	26	55	2,979
	旧新利根町	総数	7,530	4,543	3,871	497	8	53	114	2,968
		男	3,675	2,726	2,561	34	4	36	91	942
		女	3,855	1,817	1,310	463	4	17	23	2,026
	旧桜川村	総数	6,633	4,117	3,486	504	9	47	71	2,513
		男	3,196	2,355	2,218	45	6	38	48	840
		女	3,437	1,762	1,268	459	3	9	23	1,673
	旧東町	総数	10,948	6,547	5,400	863	10	126	148	4,390
		男	5,340	3,890	3,632	47	2	101	108	1,448
		女	5,608	2,657	1,768	816	8	25	40	2,942
平成 7	旧江戸崎町	総数	16,178	10,669	8,650	1,375	37	95	512	5,503
		男	8,018	6,617	6,095	83	15	55	369	1,397
		女	8,160	4,052	2,555	1,292	22	40	143	4,106
	旧新利根町	総数	8,676	5,208	4,307	598	16	40	247	3,463
		男	4,296	3,226	2,999	33	5	24	165	1,067
		女	4,380	1,982	1,308	565	11	16	82	2,396
	旧桜川村	総数	6,698	4,054	3,677	205	4	47	121	2,641
		男	3,259	2,358	2,233	10	3	36	76	901
		女	3,439	1,696	1,444	195	1	11	45	1,740
	旧東町	総数	11,096	6,531	5,667	429	13	104	318	4,555
		男	5,402	3,948	3,589	26	5	84	244	1,449
		女	5,694	2,583	2,078	403	8	20	74	3,106
平成12	旧江戸崎町	総数	16,939	10,754	8,803	1,026	62	291	572	6,180
		男	8,378	6,599	5,926	45	26	232	370	1,777
		女	8,561	4,155	2,877	981	36	59	202	4,403
	旧新利根町	総数	8,857	5,290	4,243	630	38	98	281	3,564
		男	4,354	3,179	2,821	69	21	79	189	1,173
		女	4,503	2,111	1,422	561	17	19	92	2,391
	旧桜川村	総数	6,496	3,831	3,314	233	14	100	170	2,661
		男	3,196	2,239	2,019	27	7	82	104	953
		女	3,300	1,592	1,295	206	7	18	66	1,708
	旧東町	総数	11,214	6,339	5,144	677	27	163	328	4,837
		男	5,485	3,780	3,333	64	16	130	237	1,677
		女	5,729	2,559	1,811	613	11	33	91	3,160
平成17	稲敷市	総数	43,207	25,850	20,401	3,068	222	395	1,764	17,081
		男	21,299	15,392	13,492	230	129	283	1,258	5,751
		女	21,908	10,458	6,909	2,838	93	112	506	11,330
平成22	稲敷市	総数	41,494	23,975	18,761	2,872	229	550	1,563	16,227
		男	20,459	14,093	12,136	298	120	385	1,154	5,664
		女	21,035	9,882	6,625	2,574	109	165	409	10,563
平成27	稲敷市	総数	38,472	21,595	17,255	2,784	190	472	894	14,909
		男	18,989	12,491	11,155	308	96	300	632	5,442
		女	19,483	9,104	6,100	2,476	94	172	262	9,467
令和 2	稲敷市	総数	35,384	20,123	16,243	2,354	174	591	761	12,897
		男	17,565	11,464	10,168	337	79	370	510	4,790
		女	17,819	8,659	6,075	2,017	95	221	251	8,107

各年10月1日現在  
資料：国勢調査

# 10. 外国人国籍別人口

国籍別	区分	世帯数 (世帯)	人 口 (人)		
			男	女	計
総計		1,463	1,071	709	1,780
オーストラリア		1	1	-	1
ボリビア		1	1	-	1
ブラジル		24	22	19	41
ミャンマー		35	17	19	36
バングラデシュ		25	31	15	46
カンボジア		31	28	3	31
スリランカ		132	130	60	190
中国		214	158	104	262
台湾		12	1	12	13
ドミニカ共和国		5	5	-	5
フランス		1	1	-	1
ドイツ		1	-	1	1
インド		38	38	-	38
インドネシア		103	87	17	104
イラン		5	4	2	6
朝鮮		1	-	1	1
韓国		36	12	28	40
ラオス		6	6	-	6
マレーシア		3	1	2	3
モンゴル		7	6	1	7
ネパール		20	23	14	37
パキスタン		12	12	-	12
パナマ		1	1	-	1
ペルー		9	10	8	18
フィリピン		184	139	123	262
タイ		192	57	175	232
ウガンダ		1	1	-	1
英国		1	1	-	1
米国		7	5	2	7
ベネズエラ		13	13	1	14
ベトナム		342	260	102	362

令和7年4月1日現在  
資料：市民窓口課

# 1 1. 市町村別人口

(単位：人)

順位	市町村	総数	男	女
1	水戸市	270,685	132,537	138,148
2	つくば市	241,656	121,043	120,613
3	日立市	174,508	87,126	87,382
4	ひたちなか市	156,581	79,293	77,288
5	土浦市	142,074	70,935	71,139
6	古河市	139,344	69,735	69,609
7	取手市	104,524	51,476	53,048
8	筑西市	100,753	50,018	50,735
9	神栖市	95,454	49,407	46,047
10	牛久市	84,651	41,773	42,878
11	龍ヶ崎市	76,420	37,995	38,425
12	笠間市	73,173	35,783	37,390
13	石岡市	73,061	36,167	36,894
14	守谷市	68,421	34,163	34,258
15	鹿嶋市	66,950	34,434	32,516
16	常総市	60,834	30,465	30,369
17	那珂市	53,502	26,047	27,455
18	坂東市	52,265	26,593	25,672
19	結城市	50,645	25,441	25,204
20	つくばみらい市	49,872	24,895	24,977
21	小美玉市	48,870	24,591	24,279
22	常陸太田市	48,602	23,705	24,897
23	阿見町	48,553	24,237	24,316
24	銚田市	45,953	23,376	22,577
25	下妻市	42,521	21,412	21,109
26	北茨城市	41,801	20,760	21,041
27	かすみがうら市	40,087	20,341	19,746
28	常陸大宮市	39,267	19,392	19,875
29	桜川市	39,122	19,359	19,763
30	稲敷市	39,039	19,490	19,549
31	東海村	37,891	19,240	18,651
32	行方市	32,185	15,971	16,214
33	茨城町	31,401	15,563	15,838
34	高萩市	27,699	13,804	13,895
35	潮来市	27,604	13,672	13,932
36	境町	24,201	12,274	11,927
37	八千代町	21,026	10,991	10,035
38	城里町	18,097	8,913	9,184
39	大子町	15,736	7,692	8,044
40	大洗町	15,715	7,789	7,926
41	利根町	15,340	7,482	7,858
42	美浦村	14,602	7,479	7,123
43	河内町	8,231	4,051	4,180
44	五霞町	8,093	4,066	4,027

令和2年10月1日現在  
資料：国勢調査

# 1 2. 市町村別人口増減率

順位	市町村	平成27年～令和2年			
		増減率 (%)	増減数 (人)		
			総数	男	女
	茨城県	△ 1.7	△ 49,967	△ 22,618	△ 27,349
1	つくば市	6.5	14,693	6,269	8,424
2	守谷市	5.7	3,668	1,421	2,247
3	阿見町	2.1	1,018	741	277
4	つくばみらい市	1.5	736	210	526
5	神栖市	1.0	932	702	230
6	土浦市	0.9	1,270	834	436
7	ひたちなか市	0.6	892	1,023	△ 131
8	東海村	0.5	178	209	△ 31
9	牛久市	0.4	334	101	233
10	水戸市	△ 0.0	△ 98	△ 262	164
11	常総市	△ 1.1	△ 649	△ 227	△ 422
12	古河市	△ 1.1	△ 1,602	△ 619	△ 983
13	境町	△ 1.3	△ 316	57	△ 373
14	鹿嶋市	△ 1.4	△ 929	△ 655	△ 274
15	那珂市	△ 1.4	△ 774	△ 375	△ 399
16	下妻市	△ 1.8	△ 772	△ 191	△ 581
17	結城市	△ 1.8	△ 949	△ 248	△ 701
18	取手市	△ 1.9	△ 2,046	△ 1,013	△ 1,033
19	龍ヶ崎市	△ 2.5	△ 1,922	△ 964	△ 958
20	坂東市	△ 3.4	△ 1,822	△ 705	△ 1,117
21	筑西市	△ 3.7	△ 3,820	△ 1,645	△ 2,175
22	石岡市	△ 3.9	△ 2,959	△ 1,363	△ 1,596
23	小美玉市	△ 4.0	△ 2,041	△ 1,105	△ 936
24	八千代町	△ 4.5	△ 995	△ 318	△ 677
25	銚田市	△ 4.6	△ 2,194	△ 927	△ 1,267
26	茨城町	△ 4.6	△ 1,520	△ 653	△ 867
27	笠間市	△ 4.6	△ 3,566	△ 1,727	△ 1,839
28	かすみがうら市	△ 4.9	△ 2,060	△ 990	△ 1,070
29	潮来市	△ 5.2	△ 1,507	△ 743	△ 764
30	日立市	△ 5.7	△ 10,546	△ 5,469	△ 5,077
31	北茨城市	△ 5.9	△ 2,611	△ 1,243	△ 1,368
32	利根町	△ 6.0	△ 973	△ 499	△ 474
33	高萩市	△ 6.5	△ 1,939	△ 794	△ 1,145
34	大洗町	△ 6.9	△ 1,171	△ 490	△ 681
35	常陸太田市	△ 7.1	△ 3,692	△ 1,677	△ 2,015
36	常陸大宮市	△ 7.8	△ 3,320	△ 1,561	△ 1,759
37	行方市	△ 7.8	△ 2,724	△ 1,242	△ 1,482
38	美浦村	△ 7.8	△ 1,240	△ 569	△ 671
39	五霞町	△ 7.9	△ 693	△ 342	△ 351
40	桜川市	△ 8.2	△ 3,510	△ 1,604	△ 1,906
41	城里町	△ 8.6	△ 1,703	△ 720	△ 983
42	稲敷市	△ 8.8	△ 3,771	△ 1,728	△ 2,043
43	河内町	△ 10.2	△ 937	△ 444	△ 493
44	大子町	△ 12.8	△ 2,317	△ 1,073	△ 1,244

令和2年10月1日現在  
資料：国勢調査

農 業

# 1. 農家数及び農家人口の推移

(単位：戸、経営体)

年	区分	総農家数	販売農家	自給的農家	主副業別農家数【注1】		
					主業農家	準主業農家	副業的農家
平成17	旧江戸崎町	793	652	141	111	122	419
	旧新利根町	630	549	81	84	139	326
	旧桜川村	590	513	77	92	140	281
	旧東町	1,105	1,058	47	200	291	567
	計	3,118	2,772	346	487	692	1,593
平成22	稲敷市	2,717	2,359	358	438	634	1,287
平成27		2,369	1,989	380	352	436	1,201
令和2		1,858	1,497	361	300	198	1,005

※【注1】平成27年以前の集計対象は「販売農家」、令和2年は「個人経営体」。

(単位：戸、人)

年	区分	専業兼業農家数（販売農家）				農業就業人口（販売農家）		
		専業農家	兼業農家	第1種	第2種	計	男	女
平成17	旧江戸崎町	92	560	80	480	939	471	468
	旧新利根町	76	473	85	388	786	374	412
	旧桜川村	60	453	88	365	810	404	406
	旧東町	107	951	192	759	1,568	760	808
	計	335	2,437	445	1,992	4,103	2,009	2,094
平成22	稲敷市	358	2,001	430	1,571	3,340	1,762	1,578
平成27		457	1,532	327	1,205	2,748	1,552	1,196
令和2		-	-	-	-	-	-	-

※令和2年調査では、専業別農家数及び農業就業人口の集計廃止。

各年2月1日現在  
資料：農林業センサス

# 2. 経営耕地規模別農業経営体数

(単位：戸、経営体)

年	区分	総数	30 a 未満	30~ 50 a	50~ 100 a	100~ 150 a	150~ 200 a	200~ 300 a	300~ 500 a	500 a 以上
平成17	旧江戸崎町	652	3	52	178	139	102	83	65	30
	旧新利根町	549	2	13	84	115	100	136	69	30
	旧桜川村	513	1	36	96	108	93	99	61	19
	旧東町	1,058	1	21	74	157	233	246	200	126
	計	2,772	7	122	432	519	528	564	395	205
平成22	稲敷市	2,359	3	73	295	412	432	520	368	256
平成27		1,989	5	67	226	332	339	398	334	288
令和2		1,531	43	48	147	204	229	282	272	306

※平成27年以前の集計対象は「販売農家」、令和2年は「個人経営体」。

各年2月1日現在  
資料：農林業センサス

※農業経営体とは・・・一定規模以上の農産物の生産や受託作業を行う事業者のこと。経営の種別によって、個人経営体（主に家族経営）と団体経営体（法人を含む）に分けられる。事業者ごとの調査単位であるため、農業経営体数は、世帯を単位とした農家数とは一致しない。

### 3. 農家人口（世帯員の状況）

（単位：人）

年	区分	総数	男	女
平成17	旧江戸崎町	2,945	1,453	1,492
	旧新利根町	2,519	1,256	1,263
	旧桜川村	2,392	1,215	1,177
	旧東町	5,107	2,561	2,546
	計	12,963	6,485	6,478
平成22	稲敷市	10,326	5,196	5,130
平成27		7,987	4,076	3,911
令和 2		5,466	2,824	2,642
令和2年地区別内訳	江戸崎	193	107	86
	君賀	235	122	113
	沼里	299	143	156
	高田	168	92	76
	鳩崎	229	122	107
	柴崎	429	218	211
	根本	269	140	129
	太田	307	158	149
	浮島	416	223	193
	古渡	357	185	172
	阿波	320	158	162
	本新島	825	419	406
	大須賀	453	232	221
	十余島	609	321	288
伊崎	357	184	173	

※平成27年以前の集計対象は「販売農家」、令和2年は「個人経営体」。

各年2月1日現在

資料：農林業センサス

### 4. 農産物販売金額規模別農業経営体数

（単位：戸、経営体）

年	区分	総数	販売なし	100万円未満	100～500万円	500万円以上
平成17	旧江戸崎町	652	50	287	246	69
	旧新利根町	549	19	157	344	29
	旧桜川村	513	17	158	282	56
	旧東町	1,058	28	173	692	165
	計	2,772	114	775	1,564	319
平成22	稲敷市	2,359	47	687	1,309	316
平成27		1,989	19	665	1,047	258
令和 2		1,531	52	358	803	318

※平成27年以前の集計対象は「販売農家」。

各年2月1日現在

資料：農林業センサス

## 5. 経営耕地面積

(単位：経営体、ha)

年	区分	総数		田		畑		樹園地	
		経営体数	面積	経営体数	面積	経営体数	面積	経営体数	面積
平成17	旧江戸崎町	650	1,140	621	855	416	274	23	11
	旧新利根町	548	1,180	544	1,144	247	31	19	5
	旧桜川村	512	976	509	901	234	69	13	6
	旧東町	1,058	3,143	1,057	3,062	254	80	5	1
	計	2,768	6,439	2,731	5,962	1,151	454	60	23
平成22		2,368	6,553	2,318	6,029	1,034	504	60	20
平成27	稲敷市	2,004	6,471	1,960	6,094	734	358	58	19
令和2		1,500	6,367	1,450	5,977	347	380	23	10

各年2月1日現在  
資料：農林業センサス

## 6. 耕作放棄地

(単位：戸、ha)

年	区分	総数		販売農家		自給的農家		土地持ち非農家	
		農家数	面積	農家数	面積	農家数	面積	世帯数	面積
平成17	旧江戸崎町	-	-	296	141	-	-	-	-
	旧新利根町	-	-	134	29	-	-	-	-
	旧桜川村	-	-	165	49	-	-	-	-
	旧東町	-	-	119	26	-	-	-	-
	計	-	-	714	245	-	-	-	-
平成22	旧江戸崎町	602	270	219	101	88	46	295	124
	旧新利根町	286	74	128	34	27	8	131	32
	旧桜川村	368	113	152	51	25	6	191	55
	旧東町	165	41	90	20	7	2	68	19
	計	1,421	498	589	206	147	62	685	230
平成27	旧江戸崎町	680	328	241	118	91	49	348	160
	旧新利根町	302	76	125	27	36	7	141	42
	旧桜川村	399	128	157	59	37	10	205	59
	旧東町	188	49	104	27	10	2	74	21
	計	1,569	581	627	231	174	68	768	282
令和2		-	-	-	-	-	-	-	-

※令和2年調査では、耕作放棄地の集計廃止。

各年2月1日現在  
資料：農林業センサス

## 7. 農業用機械所有台数

(単位：台)

年	区分	動力耕うん機 農用トラク ター	動力防除機 (乗用型ス ピードスプレ ヤー除く)	乗用型 スピード スプレヤー	動力田植機	バインダー	コンバイン	米麦用 乾燥機
平成7	旧江戸崎町	1,236	357	-	612	39	533	617
	旧新利根村	763	303	1	605	10	538	611
	旧桜川村	863	300	7	519	18	454	511
	旧東村	1,252	730	-	940	6	794	1,073
	計	4,114	1,690	8	2,676	73	2,319	2,812
平成12	旧江戸崎町	1,045	241	2	540	21	475	534
	旧新利根町	737	206	4	573	5	493	584
	旧桜川村	752	207	12	450	9	393	444
	旧東町	1,282	499	2	931	7	775	1,032
	計	3,816	1,153	20	2,494	42	2,136	2,594
年	区分	動力耕うん機 農用トラク ター	動力防除機 (乗用型ス ピードスプレ ヤー除く)	乗用型 スピード スプレヤー	動力田植機	自脱型 コンバイン	普通型 コンバイン	
平成17	旧江戸崎町	619	246	4	471	411	2	
	旧新利根町	518	183	4	447	238	164	
	旧桜川村	447	204	7	381	184	142	
	旧東町	1,063	482	5	844	674	22	
	計	2,647	1,115	20	2,143	1,507	330	
年	区分	動力田植機	トラクター	コンバイン				
平成22	稲敷市	1,745	2,239	1,491				
平成27		1,525	1,940	1,325				
令和2		-	-	-	※令和2年調査では、 農業用機械所有台数の集計廃止。			

各年2月1日現在

資料：農林業センサス

## 8. 経営耕地以外の土地等の状況

(単位：経営体、a、㎡)

年	区分	耕地以外で採草地や放牧地 に利用した土地		施設園芸に利用したハウス・ガラス室のある経営体			
		経営体数	面積(a)	経営体数	面積(㎡)	うち加温温室	
						経営体数	面積(㎡)
令和2年	稲敷市	23	2,307	67	81,271	13	23,173
令和2 年地区 別内訳	江戸崎	1	200	2	2,260	-	-
	君賀	2	325	5	4,320	-	-
	沼里	1	25	7	15,300	2	2,300
	高田	1	10	5	1,759	-	-
	鳩崎	-	-	1	300	-	-
	柴崎	2	123	5	3,618	-	-
	根本	3	45	3	2,350	-	-
	太田	2	35	5	9,722	-	-
	浮島	1	10	5	1,127	1	510
	古渡	-	-	2	4,038	1	2,000
	阿波	3	94	3	201	-	-
	本新島	2	336	10	18,850	4	8,100
	大須賀	2	140	3	4,626	1	4,000
	十余島	1	800	10	12,292	3	5,755
伊崎	2	164	1	508	1	508	

令和2年2月1日現在

資料：農林業センサス

## <用語の解説>

**農業経営体** 次の(1)、(2)、(3)のいずれかに該当する事業を行う者をいう。

(1) 経営耕地面積が30アール以上の規模の農業

(2) 農作物の作付面積又は栽培面積、家畜の飼養頭羽数又は出荷羽数その他の事業の規模が次の農林業経営体の外形基準以上の規模の農業

ア 露地野菜作付面積	15アール
イ 施設野菜作付面積	350平方メートル
ウ 果樹栽培面積	10アール
エ 露地花き栽培面積	10アール
オ 施設花き栽培面積	250平方メートル
カ 搾乳牛飼養頭数	1頭
キ 肥育牛飼養頭数	1頭
ク 豚飼養頭数	15頭
ケ 採卵鶏飼養羽数	150羽
コ ブロイラー年間出荷羽数	1,000羽
サ その他	調査期日前1年間における農業生産物の総販売額 50万円に相当する事業の規模

(3) 農作業の受託の事業

## 経営耕地

調査期日現在で農林業経営体が経営している耕地(けい畔を含む田、樹園地及び畑)をいい、自ら所有し耕作している耕地(自作地)と、他から借りて耕作している耕地(借入耕地)の合計の合計である。土地台帳の地目や面積に関係なく、実際の地目別の面積とした。

## 耕作放棄地

以前耕地であったもので、過去1年以上作付けせず、しかもこの数年の間に再び作付けする考えのない土地をいう。

## 農家

経営耕地面積が10アール以上の農業を営む世帯または農産物販売金額年間で15万円以上ある世帯をいう。

## 販売農家

経営耕地面積が30アール以上又は農産物販売金額が年間50万円以上の農家をいう。

## 自給的農家

経営耕地面積が30アール未満かつ農産物販売金額が年間50万円未満の農家をいう。

## 主業農家

農業所得が主で、1年間に60日以上自営農業に従事している65歳未満の世帯員がいる農家をいう。

## 準主業農家

農外所得が主で、1年間に60日以上自営農業に従事している65歳未満の世帯員がいる農家をいう。

## 副業的農家

65歳未満の農業従事60日以上者がいない農家

## 専業農家

世帯員の中に兼業従事者が1人もいない農家

## 兼業農家

世帯員の中に兼業従事者が1人以上いる農家

## 第1種兼業農家

農業所得の方が兼業所得よりも多い兼業農家

## 第2種兼業農家

兼業所得の方が農業所得よりも多い兼業農家

## 土地持ち非農家

農家以外で耕地及び耕作放棄地を合わせて5アール以上所有している農家

## 農業就業人口

農業従事者のうち、「農業のみに従事した人」及び「農業とその他の仕事の両方に従事した人のうち、農業が主の人」のことをいう。



事業所

# 1. 経営組織別事業所数及び従業者数

(単位：所、人)

区分		年			
		平成18	平成21	平成24	平成26
総数	事業所数	2,016	2,093	-	1,840
	従業者数	17,455	18,230	-	16,973
民営	事業所数	1,921	2,013	1,813	1,773
	従業者数	16,085	16,884	15,339	15,798
国・地方公共団体	事業所数	95	80	-	67
	従業者数	1,370	1,346	-	1,175
		10月1日現在	7月1日現在	2月1日現在	7月1日現在

区分		年		
		平成28	令和元	令和3
総数	事業所数	-	1,893	1,642
	従業者数	-	-	16,741
民営	事業所数	1,692	1,829	1,586
	従業者数	15,142	-	15,511
国・地方公共団体	事業所数	-	64	56
	従業者数	-	-	1,230

各年6月1日現在

※平成8、11、13、16、18年は事業所・企業統計調査、平成21、24、26、28年、令和元年、3年は経済センサスによる。

※平成11、16、24、28年は民営事業所のみの調査。

# 2. 産業(大分類)別事業所数及び従業者数

(単位：所、人)

(単位：所、人)

区分	平成18年		区分	平成21年	
	事業所数	従業者数		事業所数	従業者数
全産業	2,016	17,455	全産業	2,093	18,230
農林漁業	23	169	農業・林業	31	360
鉱業	7	55	漁業	5	36
建設業	313	1,538	鉱業・採石業・砂利採取業	6	40
製造業	244	5,236	建設業	323	1,615
電気・ガス・熱供給・水道業	5	34	製造業	255	5,025
情報通信業	4	16	電気・ガス・熱供給・水道業	2	33
運輸業	51	864	情報通信業	6	17
卸売・小売業	612	3,541	運輸業・郵便業	70	890
金融・保険業	11	179	卸売業・小売業	590	3,795
不動産業	34	76	金融業・保険業	13	185
飲食店・宿泊業	158	924	不動産業・物品賃貸業	64	194
医療・福祉	75	1,162	学術研究・専門・技術サービス業	47	217
教育・学習支援業	60	624	宿泊業・飲食サービス業	159	1,101
複合サービス事業	25	308	生活関連サービス業・娯楽業	188	1,302
サービス業(他に分類されないもの)	366	2,250	教育・学習支援業	56	629
公務(他に分類されないもの)	28	479	医療・福祉	78	1,520
			複合サービス事業	19	158
			サービス業(他に分類されないもの)	153	670
			公務(他に分類されるものを除く)	28	443

平成18年10月1日現在

資料：事業所・企業統計調査

平成21年7月1日現在

資料：経済センサス-基礎調査

区分	(単位：所、人)		区分	(単位：所、人)	
	平成24年			平成26年	
	事業所数	従業者数		事業所数	従業者数
全産業	1,813	15,339	全産業	1,840	16,973
農林漁業	29	219	農業・林業	29	219
鉱業・採石業・砂利採取業	4	31	漁業	3	22
建設業	290	1,440	鉱業・採石業・砂利採取業	3	20
製造業	239	5,310	建設業	277	1,334
電気・ガス・熱供給・水道業	-	-	製造業	237	5,184
情報通信業	4	7	電気・ガス・熱供給・水道業	2	25
運輸業・郵便業	65	870	情報通信業	3	6
卸売業・小売業	475	2,749	運輸業・郵便業	69	850
金融業・保険業	15	185	卸売業・小売業	495	3,188
不動産業・物品賃貸業	58	174	金融業・保険業	16	173
学術研究・専門・技術サービス業	35	123	不動産業・物品賃貸業	56	173
宿泊業・飲食サービス業	143	983	学術研究・専門・技術サービス業	35	178
生活関連サービス業・娯楽業	165	1,117	宿泊業・飲食サービス業	149	994
教育・学習支援業	22	60	生活関連サービス業・娯楽業	171	1,153
医療・福祉	69	1,331	教育・学習支援業	48	625
複合サービス事業	19	166	医療・福祉	86	1,755
サービス業（他に分類されないもの）	135	574	複合サービス事業	15	132
事業内容が不詳なもの	46	...	サービス業（他に分類されないもの）	126	545
			公務（他に分類されるものを除く）	20	397

※平成24年調査は民営事業所のための調査

平成24年2月1日現在

資料：経済センサス-活動調査

平成26年7月1日現在

資料：経済センサス-基礎調査

区分	(単位：所、人)		区分	(単位：所、人)	
	平成28年			令和3年	
	事業所数	従業者数		事業所数	従業者数
全産業	1,692	15,142	全産業	1,642	16,741
農林漁業	33	242	農林漁業	39	483
鉱業・採石業・砂利採取業	3	37	鉱業・採石業・砂利採取業	3	33
建設業	257	1,209	建設業	239	1,144
製造業	224	4,636	製造業	221	4,911
電気・ガス・熱供給・水道業	-	-	電気・ガス・熱供給・水道業	4	28
情報通信業	3	7	情報通信業	-	-
運輸業・郵便業	68	1,031	運輸業・郵便業	69	1,071
卸売業・小売業	473	3,019	卸売業・小売業	398	2,895
金融業・保険業	16	161	金融業・保険業	12	128
不動産業・物品賃貸業	47	147	不動産業・物品賃貸業	51	223
学術研究・専門・技術サービス業	29	102	学術研究・専門・技術サービス業	37	165
宿泊業・飲食サービス業	137	896	宿泊業・飲食サービス業	110	716
生活関連サービス業・娯楽業	163	1,192	生活関連サービス業・娯楽業	159	1,101
教育・学習支援業	21	160	教育・学習支援業	48	772
医療・福祉	82	1,605	医療・福祉	93	1,841
複合サービス事業	15	183	複合サービス事業	16	180
サービス業（他に分類されないもの）	121	515	サービス業（他に分類されないもの）	126	646
			公務（他に分類されるものを除く）	17	404

※平成28年調査は民営事業所のための調査

平成28年6月1日現在

資料：経済センサス-活動調査

令和3年6月1日現在

資料：経済センサス-活動調査

### 3. 産業(大分類)、従業者規模別事業所数及び従業者数

(単位：所、人)

区 分	総数		民 営							
			総数		1～4人		5～9人		10～29人	
	事業所数	従業者数	事業所数	従業者数	事業所数	従業者数	事業所数	従業者数	事業所数	従業者数
全産業	1,663	17,022	1,607	15,792	937	1,984	289	1,910	278	4,635
農業・林業	40	573	40	573	15	41	10	66	10	161
漁業	1	15	1	15	-	-	-	-	1	15
鉱業・採石業・砂利採取業	2	18	2	18	-	-	1	7	1	11
建設業	240	1,135	240	1,135	163	327	47	319	29	444
製造業	220	4,893	220	4,893	69	177	38	255	71	1,238
電気・ガス・熱供給・水道業	6	44	4	23	2	2	1	6	1	15
情報通信業	-	-	-	-	-	-	-	-	-	-
運輸業・郵便業	69	1,059	69	1,059	9	20	21	140	31	513
卸売業・小売業	409	2,831	409	2,831	257	603	75	457	65	984
金融業・保険業	12	128	12	128	5	6	3	23	3	59
不動産業・物品賃貸業	48	220	47	194	36	60	7	44	3	51
学術研究・専門・技術サービス業	36	164	33	91	26	42	6	39	1	10
宿泊業・飲食サービス業	112	738	110	733	61	135	31	220	17	317
生活関連サービス業・娯楽業	163	1,132	162	1,122	125	222	10	71	16	291
教育・学習支援業	49	763	24	195	18	28	4	25	-	-
医療・福祉	92	1,883	89	1,796	40	80	18	125	20	371
複合サービス事業	16	192	16	192	10	32	-	-	3	48
サービス業（他に分類されないもの）	131	830	129	794	101	209	17	113	6	107
公務（他に分類されるものを除く）	17	404	-	-	-	-	-	-	-	-

区 分	民 営							国・地方公共団体	
	30～49人		50～99人		100人以上		派遣従業者のみ 事業所数	事業所数	従業者数
	事業所数	従業者数	事業所数	従業者数	事業所数	従業者数			
全産業	42	1,612	36	2,404	17	3,247	8	56	1,230
農業・林業	3	128	2	177	-	-	-	-	-
漁業	-	-	-	-	-	-	-	-	-
鉱業・採石業・砂利採取業	-	-	-	-	-	-	-	-	-
建設業	1	45	-	-	-	-	-	-	-
製造業	19	736	17	1,028	6	1,459	-	-	-
電気・ガス・熱供給・水道業	-	-	-	-	-	-	-	2	21
情報通信業	-	-	-	-	-	-	-	-	-
運輸業・郵便業	5	193	1	53	1	140	-	-	-
卸売業・小売業	2	68	4	320	3	399	1	-	-
金融業・保険業	1	40	-	-	-	-	3	-	-
不動産業・物品賃貸業	1	39	-	-	-	-	-	1	26
学術研究・専門・技術サービス業	-	-	-	-	-	-	-	3	73
宿泊業・飲食サービス業	-	-	1	61	-	-	-	2	5
生活関連サービス業・娯楽業	3	106	5	329	1	103	-	1	10
教育・学習支援業	1	32	-	-	1	110	2	25	568
医療・福祉	3	113	5	360	3	747	-	3	87
複合サービス事業	3	112	-	-	-	-	-	-	-
サービス業（他に分類されないもの）	-	-	1	76	2	289	2	2	36
公務（他に分類されるものを除く）	-	-	-	-	-	-	-	17	404

※事業内容が不詳なものは除く。

令和3年6月1日現在

※「事業所で行っている産業」は複数回答のため、産業別の合算値と総数の事業所数が一致しない。

資料：経済センサス-活動調査

社会福祉

# 1. 保育所数、児童数及び職員数

年	区分	園数 (園)	定員 (人)	年齢別入所児童数 (人)				男女別入所 児童数 (人)		児童 総数 (人)
				3歳未満	3歳児	4歳児	5歳児	男	女	
	平成28	3	360	158	78	82	69	203	184	387
	29	3	360	164	78	80	83	219	186	405
	30	2	240	103	56	53	61	152	121	273
	31	2	240	104	47	55	54	151	109	260
	令和 2	2	240	97	62	48	55	149	113	262
	3	2	240	108	43	62	49	148	114	262
	4	2	240	96	56	44	63	142	117	259
	5	2	240	86	62	53	42	121	122	243
	6	2	240	87	46	58	52	114	129	243
	7	2	240	94	37	44	56	112	119	231
保育所の名称		令和7年内訳								
私立	江戸崎保育園	130	47	19	25	28	58	61	119	
私立	幸田保育園	110	47	18	19	28	54	58	112	

年	区分	職員数 (人)					
		計	園長	保育士	調理員	用務員	その他
	平成28	88	3	64	5	2	14
	29	94	3	69	5	2	15
	30	63	2	47	3	1	10
	31	63	2	48	3	1	9
	令和 2	64	2	47	3	1	11
	3	65	2	49	3	1	10
	4	60	2	45	3	1	9
	5	59	2	43	4	1	9
	6	60	2	44	4	1	9
	7	61	2	43	4	2	10
保育所の名称		令和7年内訳					
私立	江戸崎保育園	32	1	22	2	1	6
私立	幸田保育園	29	1	21	2	1	4

各年4月1日現在  
資料：学務管理課

## 2. 認定こども園数、児童数及び職員数

年	区分	園数 (園)	定員 (人)	認定・年齢別入園児童数 (人)									児童 総数 (人)
				3号認定			2号認定			1号認定			
				0歳児	1歳児	2歳児	3歳児	4歳児	5歳児	3歳児	4歳児	5歳児	
平成28		3	580	6	29	43	44	46	59	50	65	77	419
29		3	580	11	27	45	45	46	44	57	70	74	419
30		4	725	15	60	55	74	60	67	75	70	70	546
31		4	725	13	47	71	56	73	66	71	72	70	539
令和 2		4	695	12	42	66	83	60	80	38	63	61	505
3		4	660	14	35	63	79	89	57	35	35	63	470
4		3	635	14	40	48	70	86	90	31	34	35	448
5		3	635	8	36	53	55	73	84	24	32	35	400
6		3	635	7	39	52	53	61	74	31	24	34	375
7		3	635	8	42	47	59	60	60	15	31	24	346
認定こども園の名称		令和7年内訳											
市立	認定こども園えどさき	300	1	14	19	21	23	19	6	15	12	130	
市立	桜川こども園	180	3	10	13	13	19	21	2	7	3	91	
私立	認定こども園つばさ	155	4	18	15	25	18	20	7	9	9	125	

※3号認定：満3歳未満で、「保育を必要とする事由」に該当し、保育を希望する場合

2号認定：満3歳以上で、「保育を必要とする事由」に該当し、保育を希望する場合

1号認定：満3歳以上で、教育を希望する場合

※稲敷市または他市町村で認定を受け、在籍している園児数

※1号認定については5月1日現在児童数

年	区分	職員数 (人)					
		計	園長	保育教諭	調理員	用務員	その他
平成28		96	3	64	3	4	22
29		99	3	66	3	5	22
30		138	4	94	5	6	29
31		142	4	95	5	6	32
令和 2		139	4	78	11	6	40
3		133	4	77	2	8	42
4		116	3	64	2	8	39
5		121	3	71	2	7	38
6		121	3	70	2	4	42
7		118	3	71	1	4	39
認定こども園の名称		令和7年内訳					
市立	認定こども園えどさき	43	1	27	-	2	13
市立	桜川こども園	34	1	23	-	2	8
私立	認定こども園つばさ	41	1	21	1	-	18

各年4月1日現在

資料：学務管理課

### 3. 地域型保育事業所数、児童数及び職員数

年	区分	園数 (園)	定員 (人)	年齢別入所児童数 (人)						児童 総数 (人)
				0歳児	1歳児	2歳児	3歳児	4歳児	5歳児	
平成31		2	49	7	19	5	2	-	2	35
令和 2		2	49	3	14	8	-	-	-	25
3		2	38	5	6	9	-	-	-	20
4		2	19	2	3	7	-	-	-	12
5		2	19	2	8	3	-	-	-	13
6		2	19	2	4	5	-	-	-	11
7		1	19	1	6	4	-	-	-	11
保育事業所の名称		令和7年内訳								
小規模保育事業所パンダ		19	1	6	4	-	-	-	-	11
事業所内保育事業所ねすれっこ・はうす		-	-	-	-	-	-	-	-	-

※パンダ、ねすれっこ・はうすは、0歳児から2歳児までの認可施設として、平成31年4月より開設。

※ねすれっこ・はうすについては、認可外施設からの移行期間として、平成31年度のみ、3歳児から5歳児も認可外として受入。令和4年4月から休園。

※稲敷市または他市町村で認定を受け、在籍している園児数。

年	区分	職員数 (人)					
		計	所長	保育士	調理員	用務員	その他
平成31		18	2	15	1	-	-
令和 2		21	2	13	1	1	4
3		17	2	10	1	-	4
4		10	1	5	-	-	4
5		9	1	6	-	-	2
6		8	1	6	-	-	2
7		7	1	6	-	-	-
保育事業所の名称		令和7年内訳					
小規模保育事業所パンダ		7	1	6	-	-	-
事業所内保育事業所ねすれっこ・はうす		-	-	-	-	-	-

各年4月1日現在  
資料：学務管理課

## 4. 児童手当・子ども手当等の支給状況

区分 年度	支給延児童数（人）				支給総額 （千円）	支給延児童数（人）			支給総額 （千円）
	総数	被用者	非被用者	特例給付		総数	被用者小学校 修了前 特例給付	非被用者小学 校修了前特例 給付	
平成17	11,053	5,727	4,393	933	64,065	26,023	16,287	9,736	148,950
18	10,784	6,251	4,317	216	62,445	35,921	22,502	13,419	204,200
19	10,307	6,297	3,947	63	95,625	37,382	23,946	13,436	212,340
20	10,010	6,142	3,810	58	100,100	37,111	23,860	13,251	209,990
21	10,144	6,300	3,773	71	101,440	35,915	23,429	12,486	203,085
22	50,597	32,970	17,627	-	657,761				
23	59,346	38,799	20,547	-	735,286				
24	56,642	37,436	18,328	878	628,190				
25	54,228	36,272	16,924	1,032	601,570				
26	52,420	35,593	15,905	922	581,570				
27	50,894	34,469	15,330	1,095	563,645				※平成22年度から児童手当は子ども手当に改正され、
28	48,802	33,392	14,159	1,251	538,995				中学校修了前まで支給。
29	47,010	33,249	12,522	1,239	520,610				※平成24年度から子ども手当は児童手当に改正され、
30	44,952	32,597	11,108	1,247	497,230				所得制限限度額以上は特例給付として支給。
31	43,180	31,856	10,220	1,104	478,445				※令和6年度の児童手当制度改正により、令和6年10月
令和 2	41,114	30,747	9,300	1,067	456,070				以降下記の通り変更。
3	39,090	29,255	8,709	1,126	432,085				①特例給付の廃止。
4	37,165	28,020	8,318	827	410,635				②支給対象が「高校生年代まで」に延長。
5	34,558	27,057	6,985	516	380,545				③第3子以降の支給額が月3万円に増額。
6	35,854	28,578	6,950	326	427,110				④第3子カウントの年齢が「22歳年度末まで」に拡大。

資料：こども支援課

## 5. 児童扶養手当受給者数

(単位：人)

区分 年	総数	離婚	死亡	心身障害	その他
平成17	323	278	6	-	39
18	342	291	4	-	47
19	335	291	6	1	37
20	333	286	5	1	41
21	341	289	6	-	46
22	345	296	7	-	42
23	381	315	16	-	50
24	383	317	11	-	55
25	378	317	11	-	50
26	362	303	9	2	48
27	347	291	8	2	46
28	330	280	7	3	40
29	328	274	6	3	45
30	322	259	7	5	51
31	315	258	5	6	46
令和 2	288	233	5	6	44
3	281	229	4	6	42
4	281	234	2	5	40
5	269	225	1	5	38
6	248	202	1	5	40
7	224	184	2	4	34

※平成22年8月から父子家庭にも支給。

各年4月末日現在

資料：こども支援課

## 6. 放課後児童クラブ数、入所児童数

年	区分	児童 クラブ数	学年別児童数（人）				男女別児童数（人）		児童総数 （人）
			1年生	2年生	3年生	4年生以上	男	女	
平成17		4	45	29	27	-	50	51	101
18		7	57	63	23	-	75	68	143
19		7	52	56	52	-	87	73	160
20		7	66	62	46	13	108	79	187
21		8	65	57	50	11	96	87	183
22		8	81	47	47	21	105	91	196
23		8	84	70	35	25	116	98	214
24		8	62	77	59	20	112	106	218
25		8	61	51	65	32	98	111	209
26		9	76	62	46	39	107	116	223
27		11	92	83	57	66	157	141	298
28		12	82	80	76	85	164	159	323
29		13	85	79	80	93	163	174	337
30		13	84	86	67	111	167	181	348
31		12	90	77	75	118	167	193	360
令和 2		12	77	98	70	149	190	204	394
3		11	83	65	86	128	174	188	362
4		12	71	82	60	128	174	167	341
5		13	91	75	62	125	172	181	353
6		13	78	99	68	127	179	193	372
7		13	78	77	89	129	177	196	373

児童クラブの名称	令和7年内訳							児童総数
	1年生	2年生	3年生	4年生	5年生	6年生		
江戸崎地区第1児童クラブ	-	-	-	15	4	8	27	
江戸崎地区第2児童クラブ	10	7	11	-	-	-	28	
江戸崎地区第3児童クラブ	10	7	11	-	-	-	28	
沼里地区児童クラブ	9	7	9	8	5	2	40	
高田地区児童クラブ	8	9	3	3	4	3	30	
新利根地区第1児童クラブ	4	8	4	3	4	3	26	
新利根地区第2児童クラブ	4	7	4	3	4	3	25	
新利根地区第3児童クラブ	5	5	5	4	2	3	24	
桜川地区児童クラブ	5	11	12	4	4	3	39	
あずま東地区第1児童クラブ	-	-	15	7	1	4	27	
あずま東地区第2児童クラブ	12	12	-	-	-	-	24	
あずま西地区児童クラブ	9	3	12	9	4	2	39	
あずま北地区児童クラブ	2	1	3	4	3	3	16	

各年4月1日現在  
資料：こども支援課

## 7. 身体障害者手帳交付状況

(単位：人)

年	区分	総数	視覚障害者	聴覚・言語 平衡障害	肢体不自由	内部障害
平成28		1,676	111	143	934	488
	29	1,724	107	139	952	526
	30	1,603	96	139	883	485
	31	1,523	96	127	821	479
令和	2	1,476	95	111	767	503
	3	1,400	85	110	720	485
	4	1,418	80	123	736	479
	5	1,343	86	104	667	486
	6	1,327	82	100	639	506
	7	1,270	75	96	593	506

各年4月1日現在  
資料：社会福祉課

## 8. 独居老人数状況

(単位：人)

年	区分	総数	男	女
平成28		948	309	639
	29	947	319	628
	30	890	301	589
	31	874	394	480
令和	2	956	373	583
	3	1,056	415	641
	4	1,098	424	674
	5	1,156	456	700
	6	1,179	471	708
	7	1,239	501	738

各年4月1日現在  
資料：高齢福祉課

## 9. 生活保護の状況

年	区分	被保護世帯 (世帯)	被保護人 (人)	人口 (人)	保護率 (%)
平成28		322	377	42,487	8.9
	29	321	373	41,733	8.9
	30	335	392	41,071	9.5
	31	337	398	40,230	9.8
令和	2	320	380	39,467	9.6
	3	338	388	38,729	10.0
	4	344	397	37,862	10.5
	5	348	402	37,149	10.8
	6	331	375	36,501	10.3
	7	324	371	35,817	10.4

※人口は、常住人口調査による人口。  
※保護率の単位 % (パーセント) は千分率。

各年4月1日現在  
資料：生活福祉課

## 10. 被保護世帯の状況

(単位：世帯)

年	区分	総数	高齢者世帯	傷病・障害者世帯	母子世帯	その他
平成27	単身	260	166	73	-	21
	2人以上	41	12	4	3	22
28	単身	280	175	75	-	30
	2人以上	42	11	7	3	21
29	単身	282	185	74	-	23
	2人以上	39	14	4	3	18
30	単身	292	201	73	-	18
	2人以上	43	14	6	3	20
31	単身	291	200	72	-	7
	2人以上	46	19	4	3	20
令和 2	単身	278	199	66	-	13
	2人以上	42	16	3	2	21
3	単身	299	211	68	-	20
	2人以上	39	16	8	2	13
4	単身	308	217	67	-	24
	2人以上	36	15	10	2	9
5	単身	306	204	77	-	25
	2人以上	42	16	11	2	13
6	単身	292	200	75	-	17
	2人以上	39	15	7	3	14
7	単身	285	191	78	-	16
	2人以上	39	15	8	3	13

各年4月1日現在

資料：生活福祉課

## 11. 生活保護費の状況

(単位：千円)

年	区分	総額	生活扶助	住宅扶助	教育扶助	医療扶助	介護扶助
平成27		732,547	189,245	63,733	1,026	450,824	13,195
28		749,195	186,540	61,751	851	472,338	12,892
29		697,361	181,389	63,091	974	423,623	13,411
30		689,340	187,116	65,008	902	413,025	16,971
令和元		666,274	172,082	65,317	206	397,199	15,362
2		660,784	167,557	64,325	147	398,160	17,136
3		687,173	181,361	68,936	372	401,991	23,251
4		720,561	183,640	70,713	403	432,574	22,276
5		733,833	179,965	68,553	83	445,148	27,076
6		769,760	179,793	66,958	167	476,906	29,262

年	区分	出産扶助	生業扶助	葬祭扶助	施設事務費	就労自立給付金	委託事務費
平成27		-	526	2,010	11,881	107	-
28		-	601	2,238	11,951	33	-
29		-	648	1,293	12,901	31	-
30		-	492	2,410	12,412	-	-
令和元		-	1,278	3,127	11,609	91	-
2		-	253	2,446	10,755	-	-
3		-	526	1,136	9,151	260	189
4		-	173	2,814	7,499	155	314
5		474	-	2,163	9,917	139	315
6		-	-	3,225	11,093	-	2,356

資料：生活福祉課

## 1 2. 介護保険要介護（要支援）認定者数

(単位：人)

区分 年	被保険者	総数	要支援1	要支援2	要介護1	要介護2	要介護3	要介護4	要介護5
平成27	13,211	2,017	129	210	451	377	320	300	230
28	13,535	2,069	143	202	492	339	338	341	214
29	13,721	2,112	137	197	512	343	336	364	223
30	13,963	2,196	138	194	496	386	380	372	230
令和元	14,077	2,272	168	246	512	385	386	336	239
2	14,185	2,300	219	247	518	393	337	341	245
3	14,340	2,328	235	265	538	379	342	347	222
4	14,436	2,364	278	269	532	383	346	313	243
5	14,412	2,339	278	259	534	365	342	331	230
6	14,390	2,334	296	284	503	348	338	352	213
7	14,301	2,387	332	284	493	366	342	356	214

※被保険者は4月1日現在人数、要介護区分は4月分人数。

資料：高齢福祉課

## 1 3. 介護保険給付費支給状況

(単位：円)

区分 年度	総額	介護サービス 諸費	介護予防サー ビス諸費（支 援サービス諸費）	その他諸費 （審査支払手 数料）	高額介護 サービス費	高額医療 合算介護 サービス費	特定入所者介 護サービス費
平成27	3,014,064,743	2,719,217,047	78,081,643	972,619	51,760,239	7,351,618	156,681,577
28	3,143,622,402	2,826,998,834	72,445,668	2,536,233	54,720,957	7,013,374	179,907,336
29	3,319,315,003	3,009,551,568	57,855,461	2,553,258	61,299,288	7,343,714	180,711,714
30	3,429,048,886	3,121,457,824	41,913,962	2,621,430	65,455,257	7,501,455	190,098,958
令和元	3,466,695,746	3,153,591,162	44,231,141	2,621,430	70,094,391	9,306,753	186,850,869
2	3,142,817,426	3,142,817,426	52,770,937	2,576,913	71,489,229	10,028,750	184,402,302
3	3,575,293,607	3,237,911,271	71,434,736	2,651,013	73,969,628	9,602,304	179,724,655
4	3,556,565,131	3,247,681,670	62,735,909	2,680,368	71,766,099	10,199,278	161,501,807
5	3,527,012,845	3,220,168,887	69,241,976	2,643,546	70,923,452	10,325,682	153,709,302
6	3,616,529,043	3,303,208,516	78,973,111	2,669,424	76,676,054	9,562,482	145,439,456

※平成18年度より「支援サービス諸費」は「介護予防サービス諸費」に名称変更。

資料：高齢福祉課

※平成21年度より「高額医療合算介護サービス費」新設。

## 1 4. 介護保険サービス受給者数

(単位：人)

区分 年度	総数	居宅サービス	地域密着型 サービス	施設介護 サービス
平成27	19,075	12,845	829	5,401
28	21,717	13,129	2,834	5,754
29	22,720	13,557	3,052	6,093
30	22,804	13,780	2,857	6,167
令和元	22,903	13,779	2,762	6,362
2	22,733	13,914	2,551	6,268
3	23,383	14,255	2,603	6,525
4	23,459	14,437	2,553	6,469
5	22,821	14,190	2,254	6,377
6	22,633	14,180	2,055	6,398

※人数は月別延人数の合計。

資料：高齢福祉課

※平成18年度より「地域密着型サービス」新設。

# 15. 医療福祉費支給状況

(単位：人、件、千円)

区分 年度	小児			重度心身障害者			高齢重度障害者		
	人員	件数	金額	人員	件数	金額	人員	件数	金額
平成27	5,093	43,399	75,186	398	7,885	95,071	572	13,096	67,032
28	4,965	44,650	78,563	396	7,749	92,128	556	13,057	63,914
29	4,856	41,716	77,809	392	8,017	89,091	545	13,155	68,365
30	5,507	42,147	73,713	378	8,181	86,633	534	12,895	66,367
令和元	6,080	42,616	80,168	377	8,175	81,792	530	12,929	63,016
2	5,774	31,738	62,647	376	7,589	80,124	536	12,571	63,050
3	5,490	32,735	63,600	361	7,061	78,813	529	12,112	61,025
4	5,216	34,544	64,953	352	6,877	76,009	527	11,727	62,167
5	4,953	38,446	76,772	349	7,147	70,881	509	11,745	62,358
6	4,705	35,331	70,477	345	7,205	69,439	477	11,124	64,137

区分 年度	妊産婦			父子家庭			母子家庭		
	人員	件数	金額	人員	件数	金額	人員	件数	金額
平成27	139	1,042	10,978	131	915	4,298	695	6,220	20,254
28	147	1,258	11,934	127	979	5,146	684	6,374	19,502
29	120	1,043	9,297	128	904	4,342	668	6,292	18,290
30	118	986	9,447	116	835	3,899	637	5,971	18,079
令和元	96	873	8,411	107	774	4,170	639	5,801	16,382
2	98	842	7,464	102	631	2,729	624	5,557	16,996
3	88	796	6,861	106	718	2,711	617	5,326	17,594
4	93	813	6,287	103	731	2,733	612	5,821	18,123
5	82	626	5,615	93	655	2,494	597	5,789	18,611
6	71	465	5,246	88	720	2,930	576	5,724	18,743

区分 年度	高校生相当			計		
	人員	件数	金額	人員	件数	金額
平成27	972	4,783	10,548	8,000	77,340	283,367
28	939	5,521	13,191	7,814	79,588	284,378
29	921	5,506	12,788	7,630	76,633	279,892
30	884	3,144	7,195	8,174	74,159	265,333
令和元	-	-	-	7,829	71,168	253,939
2	-	-	-	7,510	58,928	233,010
3	-	-	-	7,191	58,748	230,605
4	-	-	-	6,903	60,513	230,272
5	-	-	-	6,583	64,408	236,731
6	-	-	-	6,262	60,569	230,972

※小児は平成30年10月から対象拡大。(0歳～高校3年生まで)

資料：保険年金課

※高校生相当は平成27年4月～平成30年9月分まで。

## 16. 国民年金加入状況

(単位：人)

年	区分	加入状況			
		総数	1号被保険者数	任意加入者数	3号被保険者数
平成28		8,312	6,064	66	2,182
29		7,694	5,626	52	2,016
30		7,179	5,217	46	1,916
31		6,819	4,934	42	1,843
令和2		6,481	4,686	34	1,761
3		6,274	4,603	40	1,631
4		6,090	4,490	37	1,563
5		5,741	4,248	44	1,449
6		5,570	4,165	52	1,353
7		5,303	4,010	49	1,244

各年3月31日現在  
資料：保険年金課

## 17. 国民年金受給状況

(単位：人、千円)

年	区分	受給状況					
		総数		老齢		障害	
		受給者	受給金額	受給者	受給金額	受給者	受給金額
平成28		13,616	9,011,451	12,809	8,325,039	711	617,317
29		13,717	9,118,968	12,933	8,482,204	708	583,118
30		14,210	9,390,968	13,440	8,729,879	714	621,921
31		14,310	9,513,212	13,549	8,859,919	715	621,053
令和2		14,400	9,648,854	13,629	8,985,580	725	631,302
3		14,497	9,785,564	13,720	9,117,225	725	632,172
4		14,604	9,873,592	13,822	9,224,327	728	609,979
5		14,550	9,882,494	13,775	9,220,359	717	618,656
6		14,568	10,109,991	13,795	9,439,004	715	627,133
7		14,496	10,368,049	13,736	9,693,917	706	632,313

年	区分	受給者別			
		遺族		寡婦	
		受給者	受給金額	受給者	受給金額
平成28		80	61,511	16	7,584
29		63	47,564	13	6,082
30		45	34,110	11	5,058
31		36	27,683	10	4,557
令和2		35	27,038	11	4,934
3		40	30,712	12	5,455
4		44	34,779	10	4,507
5		49	39,477	9	4,002
6		49	40,349	9	3,505
7		45	38,153	9	3,666

各年3月31日現在  
資料：保険年金課

医療・保健

# 1. 医療施設等の状況

年	区分	医療施設数 (所)			病床数 (床)			医師数 (人)	歯科医師数 (人)	薬剤師数 (人)
		病院	一般診療所	歯科診療所	病院	一般診療所	歯科診療所			
平成27		3	18	17	874	19	-	-	-	
28		3	17	17	874	19	-	38	22	
29		3	16	17	874	19	-	-	-	
30		3	16	16	874	19	-	34	16	
令和元		3	16	16	874	19	-	-	-	
2		3	16	16	874	19	-	33	18	
3		3	18	15	874	19	-	-	-	
4		3	17	15	874	19	-	36	14	
5		3	15	15	874	19	-	-	-	
6		3	15	15	874	19	-	32	13	

資料：茨城県医療施設調査

※「茨城県医師・歯科医師・薬剤師調査」は、隔年調査。

茨城県医師・歯科医師・薬剤師調査

※「医療施設数」及び「病床数」は、10月1日現在。「医師数」及び「歯科医師数」「薬剤師数」は12月31日現在。

# 2. 結核検診実施状況

(単位：人)

年度	区分	レントゲン撮影	BCG接種	精密検査
平成27		3,791	200	1
28		3,774	236	2
29		3,693	184	1
30		3,663	165	-
令和元		3,530	166	1
2		1,775	155	1
3		2,636	130	-
4		2,572	127	-
5		2,584	117	-
6		2,125	102	-

資料：健康増進課

# 3. がん検診実施状況

(単位：人)

年度	区分	胃がん		肺がん				大腸がん	
		受診者	要精密検査	レントゲン		喀痰		受診者	要精密検査
				受診者	要精密検査	受診者	要精密検査		
平成27		1,138	137	3,791	176	44	-	2,746	176
28		1,154	100	3,774	144	10	-	2,645	198
29		991	71	3,693	123	18	-	2,396	184
30		892	63	3,663	209	21	-	2,389	158
令和元		713	54	3,530	168	12	-	2,023	137
2		13	-	1,775	65	10	-	1,224	97
3		629	28	2,636	60	10	-	1,810	112
4		456	21	2,572	67	7	-	1,751	138
5		432	31	2,584	114	9	-	1,746	131
6		440	20	2,646	177	3	-	1,841	141

年度	区分	子宮がん		乳がん		前立腺がん	
		受診者	要精密検査	受診者	要精密検査	受診者	要精密検査
平成27		1,624	35	1,362	48	982	76
28		1,791	35	1,715	74	981	87
29		1,641	28	1,404	40	914	85
30		1,653	26	1,526	45	847	68
令和元		1,630	22	1,543	47	818	58
2		844	15	888	26	441	34
3		1,469	34	1,481	42	685	43
4		1,346	22	1,333	23	687	64
5		1,287	20	1,295	33	669	56
6		1,296	20	1,297	31	685	60

資料：健康増進課

## 4. 予防接種実施状況

(単位：人)

年度	区分	三種混合	二種混合	日本脳炎	ポリオ (小児マヒ)	風しん	麻疹	麻疹 風しん 混合	不活化 ポリオ	四種混合
平成27		1	272	779	-	-	-	472	45	823
28		-	294	829	-	-	-	453	18	847
29		-	235	994	-	-	-	434	16	730
30		-	221	1,017	-	-	-	416	5	699
令和元		-	235	965	-	-	-	372	-	679
2		-	241	954	-	-	-	378	-	636
3		-	224	678	-	-	-	318	-	549
4		-	179	777	-	-	-	347	-	526
5		-	187	632	-	-	-	299	-	495
6		-	190	601	-	-	-	267	-	156

年度	区分	ヒブ	小児 肺炎球菌	水痘	B型肝炎	ロタ ウイルス	五種混合	ヒトパピ ローマウイ ルス
平成27		843	841	385	-	-	-	-
28		810	810	355	341	-	-	-
29		717	719	364	564	-	-	-
30		670	669	352	470	-	-	-
令和元		643	675	344	491	-	-	9
2		632	608	317	449	132	-	27
3		547	546	284	402	275	-	56
4		508	506	251	351	242	-	304
5		460	462	232	358	233	-	384
6		132	402	206	304	185	288	940

資料：健康増進課

※三種混合（百日咳・ジフテリア・破傷風）、二種混合（ジフテリア・破傷風）

四種混合（百日咳・ジフテリア・破傷風・不活化ポリオ）、生ポリオワクチンは平成24年9月から不活化ポリオワクチンへ変更。

※ヒブ、小児肺炎球菌は平成25年4月から定期予防接種。

※水痘は平成26年10月から定期予防接種。

※B型肝炎は平成28年10月から定期接種。

※ロタウイルスは令和2年10月から定期接種。

※五種混合（百日咳・ジフテリア・破傷風・不活化ポリオ・ヒブ）は令和6年4月から定期接種。

## 5. 乳幼児健康診査等実施状況

(単位：人)

年度	区分	3～4ヶ月児 健診	6～7ヶ月児 健診	9～10ヶ月児 健診	1歳6ヶ月児 健診	2歳児 歯科健診	3歳児健診
平成27		207	181	187	204	211	236
28		209	172	175	200	186	188
29		178	159	168	210	191	225
30		162	139	122	198	191	201
令和元		164	141	134	161	175	211
2		120	95	113	175	-	144
3		154	93	101	142	-	174
4		127	99	95	143	50	209
5		105	104	86	114	75	143
6		102	92	98	127	54	128

資料：健康増進課

## 6. 健康相談等実施状況

(単位：人)

年度	区分	病態別	総合健康相談
平成27		89	95
28		79	80
29		178	187
30		124	124
令和元		188	188
2		161	161
3		250	250
4		77	77
5		148	107
6		87	182

資料：健康増進課

## 7. 献血実施状況

(単位：人)

年度	区分	全血献血		成分献血
		200ml	400ml	
平成27		27	440	-
28		21	493	-
29		11	509	-
30		6	556	-
令和元		7	515	-
2		9	548	-
3		7	602	-
4		4	542	-
5		3	531	-
6		3	592	-

資料：健康増進課

## 8. 国民健康保険

年度	区分	被保険者 世帯数 (世帯)	被保険者 (人)	受診件数 (件)	1人当たり 受診回数 (回)	医療費 (百万円)	1人当たり 医療費 (千円)
平成27		7,747	14,166	199,399	14.1	3,400	240
28		7,568	13,512	194,442	14.4	3,220	238
29		7,316	12,763	186,788	14.6	3,007	236
30		7,116	12,148	180,828	14.9	2,889	238
令和元		6,929	11,669	176,563	15.1	2,949	252
2		6,771	11,165	157,718	14.1	2,784	249
3		6,609	10,739	159,338	14.8	2,950	275
4		6,309	10,024	153,425	15.3	2,775	277
5		6,124	9,541	147,197	15.4	2,661	279
6		5,859	8,905	139,134	15.6	2,675	300

※「医療費」及び「1人当たり医療費」は、保険給付費。

資料：保険年金課

## 9. 後期高齢者医療

年度	区分	受給者数 (人)	受診者数 (人)	医療費 (百万円)	1人当たり 医療費 (千円)
平成27		6,914	168,752	5,566	805
28		6,922	172,368	5,663	819
29		6,991	173,614	5,673	812
30		6,991	174,862	5,445	779
令和元		7,015	173,131	5,554	792
2		6,935	160,040	5,280	761
3		7,132	162,028	5,363	752
4		7,345	167,590	5,578	759
5		7,476	175,335	5,897	789
6		7,708	181,246	5,936	770

資料：保険年金課

衛 生

# 1. ごみ処理状況

(単位：t)

年度	区分	収集ごみ		持込ごみ		粗大ごみ事業量		計	
		稲敷市	美浦村	稲敷市	美浦村	稲敷市	美浦村	稲敷市	美浦村
平成27	可燃	8,480.21	3,318.40	4,038.78	1,463.69	78.39	81.95	12,597.38	4,864.04
	不燃	528.19	231.95	46.70	14.38	47.68	26.83	622.57	273.16
	資源	786.61	398.79	-	-	-	-	786.61	398.79
	計	9,795.01	3,949.14	4,085.48	1,478.07	126.07	108.78	14,006.56	5,535.99
28	可燃	8,331.39	3,280.66	4,061.28	1,344.88	79.78	78.11	12,472.45	4,693.65
	不燃	538.11	233.75	37.81	16.74	45.59	16.69	621.51	267.18
	資源	702.09	341.44	-	-	-	-	702.09	341.44
	計	9,571.59	3,855.85	4,099.09	1,351.62	125.37	94.80	13,796.05	5,302.27
29	可燃	8,311.98	3,263.98	4,043.55	1,550.21	61.04	100.26	12,416.57	4,914.45
	不燃	501.58	222.99	46.87	10.48	38.87	24.00	587.32	257.47
	資源	618.00	261.66	-	-	-	-	618.00	261.66
	計	9,431.56	3,748.63	4,090.42	1,560.69	99.91	124.26	13,621.89	5,433.58
30	可燃	8,231.53	3,170.94	3,880.07	1,696.30	76.89	88.74	12,188.49	4,955.98
	不燃	480.87	216.23	42.88	10.06	38.25	15.40	562.00	241.69
	資源	607.48	243.32	-	-	-	-	607.48	243.32
	計	9,319.88	3,630.49	3,922.95	1,706.36	115.14	104.14	13,357.97	5,440.99
令和元	可燃	8,155.06	3,220.96	4,473.66	1,853.14	83.25	108.94	12,711.97	5,183.04
	不燃	502.37	197.90	48.97	9.44	51.72	21.86	603.06	229.20
	資源	610.86	233.24	-	-	-	-	610.86	233.24
	計	9,268.29	3,652.10	4,522.63	1,862.58	134.97	130.80	13,925.89	5,645.48
2	可燃	7,831.69	3,080.98	4,806.63	1,880.40	-	64.67	12,638.32	5,026.05
	不燃	487.02	203.16	44.25	11.58	-	23.17	531.27	237.91
	資源	487.50	253.90	-	-	-	-	487.50	253.90
	計	8,806.21	3,538.04	4,850.88	1,891.98	-	87.84	13,657.09	5,517.86
3	可燃	7,643.80	2,951.64	4,753.22	1,983.33	61.83	61.97	12,458.85	4,996.94
	不燃	437.99	185.12	35.41	14.45	37.19	22.22	510.59	221.79
	資源	622.61	238.06	-	-	-	-	622.61	238.06
	計	8,704.40	3,374.82	4,788.63	1,997.78	99.02	84.19	13,592.05	5,456.79
4	可燃	7,732.21	2,909.31	6,810.63	2,198.62	74.46	46.23	14,617.30	5,154.16
	不燃	436.24	176.94	79.69	24.60	35.28	22.33	551.21	223.87
	資源	625.09	234.09	29.88	4.89	-	-	654.97	238.98
	計	8,793.54	3,320.34	6,920.20	2,228.11	109.74	68.56	15,823.48	5,617.01
5	可燃	7,378.33	2,850.12	7,241.95	2,412.25	64.84	42.16	14,685.12	5,304.53
	不燃	423.56	178.30	58.88	18.05	20.11	21.80	502.55	218.15
	資源	610.86	230.12	23.06	2.83	-	-	633.92	232.95
	計	8,412.75	3,258.54	7,323.89	2,433.13	84.95	63.96	15,821.59	5,755.63
6	可燃	7,301.17	2,790.91	7,246.98	2,443.67	42.10	43.90	14,590.25	5,278.48
	不燃	386.62	158.44	53.53	15.00	21.95	18.80	462.10	192.24
	資源	559.21	209.59	18.54	4.15	-	-	577.75	213.74
	計	8,247.00	3,158.94	7,319.05	2,462.82	64.05	62.70	15,630.10	5,684.46

資料：江戸崎地方衛生土木組合

# 2. 浄化槽設置届受付件数

(単位：件)

年度	区分	総数	江戸崎地区	新利根地区	桜川地区	東地区
平成27		40	21	18	-	1
		37	17	18	-	2
		57	30	25	-	2
		54	27	25	-	2
令和元		46	24	18	-	4
		55	29	22	2	2
		61	30	30	-	1
		25	12	11	-	2
		31	16	14	1	-
		15	9	5	1	-

資料：上下水道課

### 3. 畜犬登録数

(単位：頭)

年度	区分	登録頭数	狂犬病予防 注射頭数
平成27		3,620	1,837
28		3,187	1,654
29		3,393	1,555
30		2,789	1,519
令和元		2,747	1,399
2		2,728	635
3		2,568	1,096
4		2,553	1,094
5		2,417	1,051
6		2,340	1,111

資料：環境課

### 4. 聖苑香澄使用状況

#### (1) 火葬場使用状況

(単位：件)

年度	区分	総数	稲敷市	美浦村	圏域外
平成27		810	585	165	60
28		868	642	180	46
29		807	596	167	44
30		915	655	203	57
令和元		899	633	206	50
2		844	600	186	58
3		855	593	172	90
4		1,020	705	207	108
5		985	695	207	83
6		1,017	685	220	112

資料：聖苑香澄

#### (2) 斎場使用状況

(単位：件)

年度	区分	通夜				告別式			
		総数	稲敷市	美浦村	圏域外	総数	稲敷市	美浦村	圏域外
平成27		377	347	23	7	397	367	23	7
28		369	354	13	2	387	369	16	2
29		324	309	15	-	340	325	15	-
30		337	313	22	2	371	345	24	2
令和元		310	286	23	1	355	329	25	1
2		177	171	5	1	312	298	12	2
3		97	91	5	1	290	274	14	2
4		118	109	8	1	353	332	17	4
5		111	105	4	2	359	343	9	7
6		91	86	5	-	351	339	10	2

資料：聖苑香澄

安 全

# 1. 市の消防防災

<稲敷市>

(単位：団、人、台、基)

年	区分	消防団		消防ポンプ車	小型動力ポンプ積載車	指令車	防火水槽	消火栓
		分団数	団員数 (本団員含む)					
平成28		80	1,360	9	70	5	835	980
29		81	1,363	9	71	5	835	961
30		81	1,334	10	70	5	835	961
31		81	1,303	10	70	5	835	961
令和 2		81	1,229	10	70	6	835	963
3		81	1,181	9	76	5	522	950
4		81	1,026	10	78	5	524	955
5		81	980	10	78	5	524	955
6		16	939	11	77	5	524	955
7		16	917	11	70	5	524	956

年	区分	防災倉庫		防災行政無線			
		市	自主防災組織	同報係		移動系	
				親局	子局	親局	子局
平成28		10	-	3	61	1	9
29		11	-	3	61	1	9
30		15	-	3	61	1	9
31		20	2	3	62	1	9
令和 2		24	3	3	62	1	9
3		29	3	3	62	1	9
4		31	3	3	62	1	9
5		31	3	3	62	-	-
6		31	5	3	62	-	-
7		31	6	3	62	-	-

各年4月1日現在  
資料：危機管理課

<広域消防>

(単位：人、台)

区 分	いなほ消防署	いなほ消防署 桜東分署	龍ヶ崎消防署 新河分署
署員数	55	25	25
梯子車	1	-	-
救助工作車	1	-	-
水槽付消防ポンプ車	1	1	1
消防ポンプ車	1	1	1
化学車	-	-	1
高規格救急車	2	1	1
非常用救急車	1	-	1
指揮車	1	-	-
広報車	-	1	1
査察車	1	-	-
資機材搬送車	1	1	1
マイクロバス	1	-	-
水上バイク	1	-	-
ウレタンボート	1	1	1
ボートトレーラー	2	-	1
トライアルバイク	2	2	2

令和7年4月1日現在  
資料：稲敷消防年報

## 2. 火災発生状況

(単位：件、㎡)

年	区分	火災件数					焼損面積	
		総数	建物	林野	車両	その他	建物	林野その他
平成27		20	10	2	3	5	2,410	1,000
28		15	3	-	4	8	177	-
29		33	13	1	5	14	1,444	300
30		40	10	2	3	25	1,320	5,300
令和元		39	13	-	6	20	1,267	-
2		33	17	-	3	13	794	-
3		26	8	-	3	15	510	-
4		40	11	-	5	24	2,180	-
5		42	11	2	1	28	717	100
6		39	15	-	3	21	1,064	-

資料：稲敷消防年報

## 3. 救急出場状況

(単位：件)

年	区分	総数	火災	自然災害	水難	交通事故	労働災害	運動競技	一般負傷
28	2,328	23	-	2	189	25	9	323	
29	2,391	35	-	7	227	33	11	292	
30	2,297	37	-	5	164	37	13	279	
令和元	2,334	33	7	10	177	48	10	297	
2	2,021	39	-	7	152	35	8	280	
3	2,012	20	-	2	127	33	5	271	
4	2,488	25	-	3	142	32	8	317	
5	2,768	15	-	3	170	38	11	349	
6	2,627	23	-	4	164	33	10	336	

年	区分	加害事故	自損行為	急病	その他	
					転院	その他
平成27		4	20	1,495	120	10
28		10	18	1,601	107	21
29		12	14	1,628	121	11
30		7	14	1,606	120	15
令和元		10	17	1,580	130	15
2		8	16	1,330	125	21
3		6	13	1,389	128	18
4		15	16	1,757	146	27
5		8	22	1,988	148	16
6		11	15	1,870	146	21

資料：稲敷消防年報

## 4. 交通事故発生状況

年	区分	発生件数 (件)	死亡件数 (件)	死者数 (人)	負傷者 (人)
29	145	6	6	183	
30	119	1	1	150	
令和元	103	1	1	136	
2	89	3	3	105	
3	79	2	2	101	
4	95	1	1	117	
5	88	2	2	109	
6	96	-	-	126	
7	94	3	3	110	

資料：茨城県警察本部交通総務課

## 5. 県民交通災害共済加入状況

年度	区分	加入者数 (人)	会費 (円)	給付件数 (件)	給付額 (円)	加入率 (%)
平成27		2,377	2,055,550	13	1,180,000	5.5
	28	2,268	1,972,450	16	1,020,000	5.3
	29	2,127	1,853,350	25	3,060,000	5.0
	30	1,874	1,629,600	18	1,940,000	4.6
令和元		1,640	1,432,450	20	1,120,000	4.1
	2	1,578	1,379,650	10	1,670,000	4.0
	3	1,623	1,421,250	20	1,480,000	4.3
	4	1,454	1,269,300	11	1,150,000	3.9
	5	1,418	1,242,900	9	1,780,000	3.8
	6	1,292	1,133,800	6	560,000	3.5

資料：危機管理課

## 6. 刑法犯罪等認知件数

(単位：件)

年	区分	刑法犯	乗り物盗			住宅侵入窃盗		
			自動車	オートバイ	自転車	空き巣	忍込み	居空き
平成27		490	35	7	8	56	6	1
	28	409	39	5	13	18	1	4
	29	372	16	10	9	22	13	3
	30	317	23	2	7	19	3	-
令和元		346	36	-	2	19	2	-
	2	317	25	-	4	21	11	1
	3	256	11	-	7	10	9	1
	4	298	9	2	6	16	8	1
	5	408	15	3	4	32	1	-
	6	405	9	2	5	8	4	-

資料：茨城県警察本部生活安全部生活安全総務課



教育・文化

# 1. 小学校数、学級数、児童数及び職員数

年	区 分	学校数 (校)	学級数 (学級)	児童数 (人)			教員数 (人)			職員数 (本務者) (人)
				計	男	女	計	男	女	
平成16	旧江戸崎町	5	52	1,268	630	638	81	31	50	10
	旧新利根町	3	26	598	318	280	42	17	25	7
	旧桜川村	3	21	362	190	172	34	16	18	8
	旧東町	5	33	637	323	314	58	26	32	12
	計	16	132	2,865	1,461	1,404	215	90	125	37
平成17	稲敷市	16	131	2,733	1,400	1,333	211	91	120	38
18		16	129	2,643	1,358	1,285	207	93	114	40
19		16	127	2,472	1,264	1,208	204	93	111	36
20		16	128	2,447	1,279	1,168	203	91	112	36
21		16	126	2,347	1,221	1,126	198	86	112	35
22		16	124	2,251	1,154	1,097	211	88	123	38
23		16	123	2,227	1,145	1,082	202	78	124	37
24		16	122	2,107	1,075	1,032	203	76	127	35
25		15	116	2,014	1,020	994	203	73	130	31
26		13	106	1,917	960	957	188	66	122	26
27		13	108	1,884	944	940	183	70	113	26
28		11	98	1,823	926	897	163	58	105	23
29		10	96	1,732	880	852	159	61	98	20
30		10	96	1,664	846	818	160	63	97	19
令和元		10	94	1,621	824	797	153	67	86	16
2		10	94	1,527	781	746	151	66	89	16
3		8	82	1,444	749	695	135	55	80	12
4		8	82	1,357	708	649	129	50	79	10
5		8	79	1,309	680	629	132	53	79	9
6		8	79	1,237	636	601	125	44	81	10
7	8	79	1,153	609	544	128	45	83	11	
学校名		令和7年内訳								
江戸崎小学校		16	284	154	130	25	9	16	1	
沼里小学校		9	112	58	54	16	6	10	1	
高田小学校		9	87	47	40	14	5	9	2	
新利根小学校		11	189	102	87	17	7	10	1	
桜川小学校		9	159	83	76	14	4	10	2	
あずま東小学校		10	177	96	81	18	6	12	1	
あずま北小学校		7	54	25	29	11	4	7	2	
あずま西小学校		8	91	44	47	13	4	9	1	

各年5月1日現在  
資料：学校基本調査

## 2. 小学校学年別児童数

年	区 分	総数	1 学年			2 学年			3 学年		
			計	男	女	計	男	女	計	男	女
平成16	旧江戸崎町	1,268	190	89	101	199	102	97	196	92	104
	旧新利根町	598	85	46	39	89	41	48	105	56	49
	旧桜川村	362	54	31	23	55	29	26	46	18	28
	旧東町	637	100	58	42	106	56	50	93	45	48
	計	2,865	429	224	205	449	228	221	440	211	229
平成17	稲敷市	2,733	404	212	192	429	224	205	452	227	225
18		2,643	407	217	190	398	208	190	430	224	206
19		2,472	377	198	179	400	211	189	397	206	191
20		2,447	401	219	182	379	197	182	403	213	190
21		2,347	353	172	181	399	219	180	378	195	183
22		2,251	346	162	184	344	168	176	395	218	177
23		2,227	368	191	177	345	160	185	343	169	174
24		2,107	304	156	148	361	186	175	337	154	183
25		2,014	292	149	143	303	154	149	354	183	171
26		1,917	303	159	144	289	149	140	299	151	148
27		1,884	305	155	150	301	158	143	291	149	142
28		1,823	271	131	140	303	155	148	301	156	145
29		1,732	276	144	132	268	129	139	302	155	147
30		1,664	245	126	119	272	142	130	264	130	134
令和元		1,621	244	122	122	244	126	118	275	141	134
2		1,527	215	122	93	245	121	124	240	123	117
3		1,444	217	120	97	214	122	92	247	121	126
4		1,357	181	92	89	217	118	99	209	117	92
5		1,309	223	113	110	180	90	90	216	118	98
6		1,237	176	85	91	223	112	111	178	91	87
7	1,153	165	89	76	171	82	89	221	113	108	
学校名		令和7年内訳									
江戸崎小学校		284	37	19	18	43	22	21	60	28	32
沼里小学校		112	26	10	16	13	6	7	20	10	10
高田小学校		87	15	11	4	16	7	9	13	6	7
新利根小学校		189	27	15	12	32	10	22	32	18	14
桜川小学校		159	17	10	7	26	14	12	35	19	16
あずま東小学校		177	23	13	10	25	14	11	31	16	15
あずま北小学校		54	7	4	3	7	4	3	7	5	2
あずま西小学校		91	13	7	6	9	5	4	23	11	12

(単位：人)

4 学年			5 学年			6 学年			区 分	年
計	男	女	計	男	女	計	男	女		
226	109	117	206	110	96	251	128	123	旧江戸崎町 旧新利根町 旧桜川村 旧東町 計	平成16
107	59	48	103	56	47	109	60	49		
69	43	26	71	34	37	67	35	32		
133	67	66	93	46	47	112	51	61		
535	278	257	473	246	227	539	274	265		
441	211	230	532	276	256	475	250	225	稲敷市	平成17
447	225	222	433	208	225	528	276	252		18
421	217	204	445	223	222	432	209	223		19
397	207	190	423	219	204	444	224	220		20
403	213	190	390	203	187	424	219	205		21
377	195	182	400	210	190	389	201	188		22
398	221	177	375	195	180	398	209	189		23
340	168	172	390	217	173	375	194	181		24
334	152	182	340	168	172	391	214	177		25
354	183	171	332	150	182	340	168	172		26
297	149	148		184	173	333	149	184		27
291	147	144	299	152	147	358	185	173		28
299	155	144	288	144	144	299	153	146		29
301	151	150	295	154	141	287	143	144		30
261	127	134	301	152	149	296	156	140		令和元
269	141	128	261	126	135	297	148	149		2
238	122	116	267	139	128	261	125	136		3
250	123	127	236	121	115	264	137	127		4
207	114	93	247	123	124	236	122	114		5
212	115	97	205	112	93	243	121	122		6
177	93	84	210	117	93	209	115	94	7	
令和7年内訳									学校名	
49	28	21	40	24	16	55	33	22	江戸崎小学校	
20	10	10	15	11	4	18	11	7	沼里小学校	
9	4	5	22	14	8	12	5	7	高田小学校	
23	14	9	37	24	13	38	21	17	新利根小学校	
17	8	9	37	19	18	27	13	14	桜川小学校	
35	22	13	33	15	18	30	16	14	あずま東小学校	
8	1	7	10	2	8	15	9	6	あずま北小学校	
16	6	10	16	8	8	14	7	7	あずま西小学校	

各年5月1日現在  
資料：学校基本調査

### 3. 中学校数、学級数、生徒数及び職員数

年	区 分	学校数 (校)	学級数 (学級)	生徒数 (人)			教員数 (人)			職員数 (本務者) (人)
				計	男	女	計	男	女	
平成16	旧江戸崎町	1	21	729	371	358	41	25	16	7
	旧新利根町	1	12	352	189	163	25	18	7	2
	旧桜川村	1	7	179	89	90	16	11	5	6
	旧東町	1	10	316	158	158	23	14	9	4
	計	4	50	1,576	807	769	105	68	37	19
平成17	稲敷市	4	49	1,581	788	793	107	64	43	17
18		4	49	1,511	770	741	103	58	45	17
19		4	48	1,483	778	705	100	54	46	16
20		4	47	1,373	718	655	96	51	45	16
21		4	48	1,345	688	657	95	53	42	15
22		4	46	1,239	625	614	91	51	40	15
23		4	45	1,195	616	579	94	51	43	16
24		4	41	1,141	595	546	94	54	40	13
25		4	41	1,093	567	526	93	54	39	13
26		4	41	1,085	573	512	96	60	36	14
27		4	40	1,031	530	501	100	65	35	11
28		4	40	979	486	493	100	63	37	10
29		4	42	951	457	494	93	57	36	8
30		4	38	911	451	460	90	60	30	7
令和元		4	37	865	443	422	87	61	26	7
2		4	37	810	417	393	90	63	27	7
3		4	38	828	420	408	93	62	31	6
4		4	39	811	403	408	95	62	33	6
5		4	35	789	388	401	92	64	28	6
6		4	35	732	364	368	80	54	26	5
7	4	32	708	360	348	80	52	28	5	
学校名		令和7年内訳								
江戸崎中学校		13	295	167	128	29	22	7	1	
新利根中学校		5	101	38	63	18	10	8	1	
桜川中学校		6	111	61	50	15	10	5	1	
東中学校		8	201	94	107	18	10	8	2	

各年5月1日現在  
資料：学校基本調査

## 4. 中学校学年別生徒数

(単位：人)

年	区分	総数	1 学年			2 学年			3 学年		
			計	男	女	計	男	女	計	男	女
平成16	旧江戸崎町	729	253	126	127	239	116	123	237	129	108
	旧新利根町	352	108	51	57	122	67	55	122	71	51
	旧桜川村	179	60	33	27	51	20	31	68	36	32
	旧東町	316	113	55	58	110	54	56	93	49	44
	計	1,576	534	265	269	522	257	265	520	285	235
平成17	稲敷市	1,581	521	261	260	538	265	273	522	262	260
18		1,511	457	245	212	518	259	259	536	266	270
19		1,483	509	271	238	453	247	206	521	260	261
20		1,373	417	200	217	505	271	234	451	247	204
21		1,345	428	217	211	416	200	216	501	271	230
22		1,239	399	211	188	426	215	211	414	199	215
23		1,195	371	190	181	397	209	188	427	217	210
24		1,141	374	195	179	371	191	180	396	209	187
25		1,093	353	182	171	372	196	176	368	189	179
26		1,085	362	198	164	354	181	173	369	194	175
27		1,031	315	151	164	362	197	165	354	182	172
28		979	305	141	164	313	149	164	361	196	165
29		951	328	168	160	309	140	169	314	149	165
30		911	273	143	130	330	169	161	308	139	169
令和元		865	265	133	132	270	142	128	330	168	162
2		810	275	142	133	267	133	134	268	142	126
3		828	281	141	140	277	144	133	270	135	135
4	811	257	120	137	279	140	139	275	143	132	
5	789	252	127	125	257	119	138	280	142	138	
6	732	225	117	108	251	130	121	256	117	139	
7	708	233	112	121	224	118	106	251	130	121	
学校名		令和7年内訳									
江戸崎中学校		295	90	48	42	99	57	42	106	62	44
新利根中学校		101	36	10	26	30	15	15	35	13	22
桜川中学校		111	34	19	15	33	17	16	44	25	19
東中学校		201	73	35	38	62	29	33	66	30	36

各年5月1日現在  
資料：学校基本調査

## 5. 幼稚園数、在園児数及び職員数

年	区 分	園 数 (園)	園児数 (人)			教員数 (人)			職員数 (本務者) (人)
			計	男	女	計	男	女	
平成16	旧江戸崎町	2	231	136	95	15	-	15	1
	旧新利根町	2	121	59	62	12	1	11	3
	旧桜川村	1	92	52	40	7	-	7	1
	旧東町	2	199	95	104	18	3	15	2
	計	7	643	342	301	52	4	48	7
平成17	稲敷市	7	648	350	298	50	2	48	7
18		7	658	337	321	50	1	49	7
19		7	648	332	316	51	3	48	7
20		7	613	315	298	51	2	49	7
21		7	566	285	281	55	2	53	7
22		7	559	300	259	51	1	50	7
23		7	550	284	266	50	1	49	6
24		7	563	293	270	48	1	47	6
25		7	523	265	258	54	1	53	5
26		6	502	241	261	52	-	52	5
27		6	594	308	286	56	2	54	1
28		6	586	306	280	57	3	54	1
29		6	512	258	254	56	3	53	5
30		7	576	296	280	86	4	82	14
令和元		7	542	288	254	91	3	88	12
2		7	515	266	249	119	5	114	11
3		7	462	223	239	110	6	104	13
4		6	432	212	220	90	4	86	6
5		6	367	188	179	90	7	83	5
6		6	327	164	163	71	8	63	7
7	4	284	143	141	62	3	59	8	
幼稚園名		令和7年内訳							
認定こども園えどさき	(稲敷市立)	95	51	44	19	1	18	1	
桜川こども園		65	37	28	15	1	14	1	
みのり幼稚園		36	18	18	5	-	5	-	
認定こども園つばさ	(私立)	88	37	51	23	1	22	6	

※認定こども園えどさき、桜川こども園に計上した在園児数は、3～5歳児の1号認定、2号認定の人数。

※1号認定：保育の必要性なし

※2号認定：保育の必要性あり

※江戸崎みどり幼稚園は、令和3年度で閉園。

※新利根幼稚園、ゆたか幼稚園は令和6年度で閉園。

各年5月1日現在  
資料：学校基本調査

## 6. 文化財一覽

### <国指定重要文化財> ( 2件)

種 別	名 称	数量	所在地	所有者・管理者	指定年月日
建造物	平井家住宅	1棟	柴崎	個人	昭和51年 2月 3日
	横利根開門	1構	西代	国土交通省	平成12年 5月25日

### <国指定史跡> ( 1件)

種 別	名 称	数量	所在地	所有者・管理者	指定年月日
史跡	広畑貝塚	-	飯出	稲敷市	昭和57年 2月27日

### <記録等の措置を講ずべき無形・民俗文化財(国選択)> ( 1件)

種 別	名 称	数量	所在地	所有者・管理者	指定年月日
民俗芸能	あんば囃子	-	阿波	あんば囃子保存会	昭和53年 1月31日

### <国登録文化財> ( 3件)

種 別	名 称	数量	所在地	所有者・管理者	登録年月日
建造物	旧植竹庄兵衛家住宅洋館	1棟	江戸崎	個人	平成19年10月 2日
	旧植竹庄兵衛家住宅和館	1棟	〃	〃	〃
	旧植竹庄兵衛家住宅土蔵	1棟	〃	〃	〃

### <県指定文化財> ( 18件)

種 別	名 称	数量	所在地	所有者・管理者	指定年月日
建造物 【4件】	逢善寺仁王門	1棟	小野	逢善寺	昭和32年 6月26日
	厨子	1基	神宮寺	神宮寺	昭和33年 3月12日
	逢善寺本堂	1棟	小野	逢善寺	昭和55年 2月28日
	逢善寺書院・庫裡	1棟	小野	逢善寺	昭和55年 2月28日
絵画	絹本着色土岐頼英夫人肖像画	1幅	下太田	智心院	昭和33年 3月12日
彫刻 【5件】	釈迦如来立像	1軀	阿波崎	満願寺	昭和33年 3月12日
	寝釈迦像	1軀	上根本	阿弥陀寺	昭和33年 3月12日
	懸仏	1軀	高田	個人	昭和33年 7月23日
	木造金剛力士立像 (附命禄3年修理銘木札1枚, 元禄十年修理銘木札4枚, 般若理趣経折本1冊)	2体	小野	逢善寺	昭和51年 7月 5日
	木造聖観音菩薩立像	1軀	神宮寺	神宮寺	平成17年11月25日
工芸品 【2件】	五鈷鈴	1箇	小野	逢善寺	昭和32年 6月26日
	五鈷杵	1箇	小野	逢善寺	昭和32年 6月26日
書籍	妙法蓮華経	10巻	小野	逢善寺	昭和33年 3月12日
古文書 【2件】	白田文書	1巻1帖	羽賀	個人	昭和29年 1月26日
	岡澤文書	8点	福田	個人	令和 3年12月27日
有形民俗	浮島の田下駄一括	45足	八千石	稲敷市	昭和46年12月 2日
史跡 【2件】	阿波崎城趾		阿波崎	阿波崎城跡保存会	昭和10年11月26日
	神宮寺城趾		神宮寺	個人	昭和10年11月26日

令和8年2月1日現在  
資料：教育政策課

<市指定文化財> ( 72件)

種 別	名 称	数量	所在地	所有者・管理者	指定年月日
建造物 【5件】	姫宮神社本殿	1棟	浮島	姫宮神社	昭和46年 1月23日
	大杉神社の社殿等三棟	3棟	阿波	大杉神社	昭和52年 9月 3日
	逢善寺手洗水舎	1棟	小野	逢善寺	昭和54年 2月 6日
	円福寺山門	1棟	伊佐津	円福寺	昭和60年 6月 1日
	安穩寺本堂	1棟	阿波	安穩寺	平成 4年11月 1日
絵画 【9件】	逢善寺庫裡引戸絵		小野	逢善寺	昭和60年 6月 1日
	逢善寺庫裡杉戸絵		小野	逢善寺	昭和60年 6月 1日
	逢善寺本堂天井画		小野	逢善寺	昭和60年 6月 1日
	当麻曼荼羅図	1幅	江戸崎	不動院	平成15年 1月30日
	両界曼荼羅図	2幅	沼田	吉祥院	平成15年 1月30日
	絹本着色慈眼大師真影及び自筆賛	1幅	江戸崎	不動院	令和 3年 3月23日
	絹本着色 両界曼荼羅図 附 桐箱	2幅 1合	阿波崎	満願寺	令和 5年 5月 1日
	紙本着色 源譽慶巖像	1幅	江戸崎	大念寺	令和8年1月28日
	絹本着色 勝譽舊應像	1幅	江戸崎	大念寺	令和8年1月28日
彫刻 【26件】	木造毘沙門天	1軀	浮島	個人	昭和53年 9月29日
	木造安穩寺弥勒仏坐像	1軀	阿波	安穩寺	平成 4年11月 1日
	木造阿弥陀如来立像	1軀	須賀津	清福寺	平成 9年 5月13日
	木造阿弥陀如来立像	1軀	江戸崎	大念寺	平成16年 2月 2日
	木造阿弥陀三尊立像	3軀	江戸崎	瑞祥院	平成16年 2月 2日
	木造阿弥陀如来立像	1軀	上君山	安福寺	平成16年 2月 2日
	木造薬師如来坐像	1軀	桑山	西泉寺	平成16年 2月 2日
	木造阿弥陀三尊立像	3軀	江戸崎	顕声寺	平成16年12月 1日
	木造釈迦三尊坐像	3軀	江戸崎	管天寺	平成16年12月 1日
	木造仏涅槃像	1軀	伊佐部	伊佐部地区	平成16年12月24日
	木造阿弥陀如来立像	1軀	伊佐部	伊佐部地区	平成16年12月24日
	木造毘沙門天立像	1軀	伊佐部	照明院	平成16年12月24日
	木造地藏菩薩立像	1軀	伊佐部	照明院	平成16年12月24日
	木造十一面観音菩薩立像	1軀	伊佐部	照明院	平成16年12月24日
	木造十一面観音菩薩立像	1軀	阿波崎	観音寺	平成16年12月24日
	木造不動明王立像	1軀	上須田	上須田本区	平成16年12月24日
	木造聖観音菩薩立像	1軀	結佐	真乗院	平成16年12月24日
	木造釈迦如来立像	1軀	余津谷	余津谷区	平成16年12月24日
	木造薬師如来立像	1軀	阿波崎	満願寺	平成16年12月24日
	木造阿弥陀如来坐像	1軀	阿波崎	満願寺	平成16年12月24日
	木造阿弥陀如来立像	1軀	上須田	押堀区・新川区	平成16年12月24日
	木造阿弥陀如来立像	1軀	釜井	釜井区	平成16年12月24日
	木造地藏菩薩立像	1軀	釜井	釜井区	平成16年12月24日
	木造観音菩薩立像	1軀	清水	清水区	平成16年12月24日
	木造天部立像	1軀	町田	正光寺	平成16年12月24日
	木造地藏菩薩半跏像	1軀	町田	正光寺	平成16年12月24日
工芸品 【6件】	青銅製燈籠	2基	阿波	大杉神社	昭和52年 9月 3日
	刀 銘「常州高田住綱貞」	1口	福田	個人	平成16年12月24日
	太刀 銘「常州東条之庄高田住人勝貞作」	1口	福田	個人	平成23年 3月30日
	脇差 銘「常孫住英定/天正（以下切）」	1口	八千石	稲敷市歴史民俗資料館	令和 2年 3月23日
	脇差 銘「常孫住綱貞作文/天正十五年月英定」	1口	八千石	稲敷市歴史民俗資料館	令和 2年 3月23日
脇差 銘「常州住綱貞」	1口	八千石	稲敷市歴史民俗資料館	令和 2年 3月23日	

種 別	名 称	数量	所在地	所有者・管理者	指定年月日
書籍	紙本墨書 東照宮寶號	1 幅	江戸崎	不動院	令和 3年 3月23日
古文書 【6件】	古文書一巻	1巻	上根本	阿弥陀寺	昭和50年 7月 7日
	満願寺文書	12点	阿波崎	満願寺	平成16年12月24日
	附 定珍書状(甘江院宛) 1点	附3点	阿波崎	満願寺	令和 2年 3月23日
	定珍書状(等覚院宛) 1点				
	豪弁寺領指出 1点				
	高城藤左衛門家文書	6316点	上須田	個人	平成16年12月24日
鈴木治兵衛家文書	5点	八千石	個人	平成16年12月24日	
清久島区有文書	551点	八千石	清久島区	平成16年12月24日	
円密院文書	1巻25点	八千石	円密院	平成30年 4月25日	
考古資料 【3件】	嘉元四年銘 阿弥陀三尊板碑	1基	伊佐部	照明院	平成16年12月24日
	文永七年銘 金剛界大日如来板碑	1基	八千石	正光寺	平成16年12月24日
	小野遺跡出土蔵骨器	1 揃	八千石	稲敷市歴史民俗資料館	令和 2年 3月23日
歴史資料 【2件】	大正万葉集	1巻	柴崎	個人	昭和60年 6月 1日
	応永三年銘 木造虚空蔵菩薩坐像	1軀	福田	徳林寺	平成16年12月24日
無形民俗 【6件】	あんば囃子		阿波	あんば囃子保存会	昭和46年 1月23日
	大杉神社十二座神楽		阿波	大杉神社十二座神楽保存会	昭和46年 1月23日
	浮島小念仏		浮島	浮島小念仏保存会	昭和46年 1月23日
	坂本祭り		浮島	坂本祭り保存会	昭和53年 9月29日
	古念仏踊り		柴崎	古念仏踊り保存会	昭和60年 6月 1日
	江戸崎祇園祭		江戸崎	江戸崎祇園祭保存会	令和 3年12月28日
史跡 【7件】	景行天皇行在所遺跡		浮島	稲敷市	昭和46年 1月23日
	貝ヶ窪貝塚		浮島	個人3名	昭和46年 1月23日
	東条城跡		下太田	株式会社いずみや	昭和50年 1月12日
	釈迦堂境内		上根本	阿弥陀寺	昭和50年 1月12日
	姫宮		寺内	個人	昭和60年 6月 1日
	大日如来板碑と大日塚		伊佐津	個人	平成 4年 3月31日
	十三塚		神宮寺	神宮寺	平成 6年 5月 2日
天然記念物	西浜観音堂の杉	1株	浮島	釣船寺	昭和46年 1月23日

令和8年2月1日現在  
資料：教育政策課

## 7. 文化財総括表

区 分	有形文化財									無形文化財	民俗文化財		記念物			合 計
	建 造 物	絵 画	彫 刻	工 芸 品	書 跡	古 文 書	考 古 資 料	歴 史 資 料	有 形 民 俗 文 化 財		無 形 民 俗 文 化 財	史 跡	名 勝	天 然 記 念 物		
国指定	2	-	-	-	-	-	-	-	-	-	-	1	-	-	3	
国選択	-	-	-	-	-	-	-	-	-	-	1	-	-	-	1	
国登録	3	-	-	-	-	-	-	-	-	-	-	-	-	-	3	
県指定	4	1	6	2	1	2	-	-	-	1	-	2	-	-	19	
市指定	5	9	26	6	1	6	3	2	-	-	6	7	-	1	72	
合 計	14	10	32	8	2	8	3	2	-	1	7	10	-	1	98	

令和8年2月1日現在  
資料：教育政策課

## 8. 図書館等の利用状況

区分 年度	開館日数	資料利用状況							
		貸出者数 (人)				貸出冊数 (冊)			
		市内	団体	域外	合計	市内	団体	域外	合計
平成27	268	28,705	746	595	30,046	107,063	7,179	2,348	116,590
28	270	28,477	785	613	29,875	104,573	6,965	2,447	113,985
29	268	25,232	825	642	26,699	106,263	6,922	3,045	116,230
30	281	23,646	754	729	25,129	114,889	7,067	4,131	126,087
令和元	267	22,180	570	670	23,420	111,309	5,362	4,020	120,691
2	255	16,389	470	608	17,467	92,196	4,562	4,175	100,933
3	244	15,660	457	613	16,730	89,796	3,969	4,153	97,918
4	274	16,808	547	839	18,194	95,137	4,919	5,993	106,049
5	273	18,262	556	987	19,805	97,834	4,280	6,648	108,762
6	266	19,063	656	1,249	20,968	90,309	3,857	6,690	100,856
図書館(室)の名称		令和6年度内訳							
稲敷市立図書館		12,023	646	693	13,362	60,321	3,811	4,477	68,609
江戸崎中央公民館図書室		5,910	6	513	6,429	26,468	32	2,021	28,521
新利根公民館図書室		988	3	43	1,034	2,827	5	192	3,024
桜川公民館図書室		142	1	-	143	693	9	-	702

資料：図書館

## 9. 図書館の資料保有状況

### (1) 図書資料

(単位：冊)

区分	一般書	児童書	郷土・行政資料	参考資料
総記	1,607	636	-	-
哲学	3,359	654	-	-
歴史地理	8,259	2,367	-	-
社会科学	8,579	2,505	-	-
自然科学	5,985	3,418	-	-
工学・工業	6,418	1,812	-	-
産業	3,436	1,146	-	-
芸能・スポーツ	9,664	2,046	-	-
語学	1,015	654	-	-
文学	28,589	16,526	-	-
文庫	11,005	-	-	-
紙芝居	-	1,192	-	-
絵本	-	19,415	-	-
計	87,916	52,371	4,430	3,017
合計	147,734			

令和7年3月31日現在

資料：図書館

### (2) 視聴覚資料

(単位：点)

ビデオ	213
C D	6,325
D V D	3,486
合計	10,024

令和7年3月31日現在

資料：図書館

# 10. 社会教育施設利用状況

(単位：件、人)

年度	区分	総数	江戸崎中央 公民館	あずま 生涯学習 センター	新利根農村 環境改善 センター	新利根公民館 【新利根地区 センター】	桜川公民館	桜川公民館 【桜川地区 センター】
平成27	利用件数	3,281	1,391	790	629	-	471	-
	利用人員	75,209	35,437	21,473	11,570	-	6,729	-
28	利用件数	3,301	1,278	917	689	-	417	-
	利用人員	76,961	35,437	22,512	13,045	-	5,967	-
29	利用件数	2,803	1,619	1,077	H29年度より 廃止	1,349	107	452
	利用人員	56,600	31,639	23,273		16,087	1,688	9,007
30	利用件数	2,602	1,691	911	-	1,323	↑H29.7月ま での利用状況	689
	利用人員	54,433	33,109	21,324	-	13,220		9,294
令和元	利用件数	2,679	1,678	1,001	-	1,576	-	846
	利用人員	48,841	30,304	18,537	-	15,197	-	10,433
2	利用件数	2,496	906	413	-	658	-	519
	利用人員	25,950	12,769	3,138	-	5,357	-	4,686
3	利用件数	3,355	1,186	493	-	699	-	977
	利用人員	52,617	15,278	9,932	-	14,746	-	12,661
4	利用件数	4,407	1,572	787	-	1,075	-	973
	利用人員	63,222	21,458	12,198	-	19,491	-	10,075
5	利用件数	4,449	1,715	832	-	1,071	-	831
	利用人員	61,801	28,704	8,007	-	15,612	-	9,478
6	利用件数	4,399	1,725	550	-	1,248	-	876
	利用人員	66,790	29,146	5,826	-	20,828	-	10,990

年度	区分	総数	君賀コミュニ ティセンター	沼里コミュニ ティセンター	鳩崎コミュニ ティセンター	高田コミュニ ティセンター
平成27	利用件数	795	-	225	190	131
	利用人員	13,584	-	2,163	2,676	1,275
28	利用件数	855	-	272	189	104
	利用人員	14,485	-	2,481	3,216	1,175
29	利用件数	864	-	483	249	132
	利用人員	6,648	-	2,364	3,047	1,237
30	利用件数	840	-	481	220	139
	利用人員	8,029	-	4,034	2,645	1,350
令和元	利用件数	822	-	489	196	137
	利用人員	8,098	-	4,168	2,969	961
2	利用件数	603	50	343	109	101
	利用人員	4,608	468	2,588	888	664
3	利用件数	770	84	392	199	95
	利用人員	6,121	829	2,817	1,841	634
4	利用件数	788	123	416	159	90
	利用人員	6,927	1,233	3,226	1,887	581
5	利用件数	798	163	411	119	105
	利用人員	6,618	1,599	2,912	1,424	683
6	利用件数	757	154	392	126	85
	利用人員	6,668	1,448	3,007	1,604	609

※ 地区センターは、社会教育施設ではないため、参考。

※ 令和2年度より各地区センターを新利根公民館・桜川公民館とする。

<江戸崎中央公民館>

(単位：件、人)

区分 年度	総数		大集会室		視聴覚室		調理室	
	利用件数	利用人員	利用件数	利用人員	利用件数	利用人員	利用件数	利用人員
平成27	1,391	35,355	75	8,011	134	3,088	100	1,384
28	1,278	35,437	78	9,173	157	3,679	98	1,408
29	1,619	31,639	76	7,789	139	2,603	98	1,307
30	1,691	33,109	78	9,052	126	1,993	103	1,181
令和元	1,687	30,304	61	6,974	134	2,086	109	1,467
2	906	12,769	2	86	104	1,220	26	206
3	1,186	15,278	13	1,087	117	1,501	44	382
4	1,572	21,458	58	3,504	167	2,192	80	813
5	1,715	28,704	98	7,832	189	2,645	72	836
6	1,725	29,146	83	6,831	184	2,475	44	506

区分 年度	会議室		和室		図書室		研修室	
	利用件数	利用人員	利用件数	利用人員	利用件数	利用人員	利用件数	利用人員
平成27	48	409	379	4,900	-	8,466	655	9,097
28	58	1,075	367	4,643	-	8,582	520	6,877
29	47	526	526	4,866	-	7,799	733	6,749
30	238	1,249	518	5,010	-	7,358	628	7,266
令和元	253	1,510	548	5,324	-	6,495	582	6,448
2	108	714	279	2,242	-	4,761	387	3,540
3	164	1,121	351	2,285	-	4,666	497	4,236
4	208	1,507	499	3,241	-	4,989	560	5,212
5	251	2,075	566	4,300	-	5,871	539	5,145
6	247	2,077	585	4,648	-	6,429	582	6,180

資料：生涯学習課

<あずま生涯学習センター>

(単位：件、人)

区分 年度	総数		多目的ホール		研修室		パソコン室	
	利用件数	利用人員	利用件数	利用人員	利用件数	利用人員	利用件数	利用人員
平成27	790	21,473	131	13,703	282	3,950	72	1,317
28	917	22,512	205	14,336	372	4,524	44	1,137
29	1,077	23,273	143	15,509	601	4,552	58	1,168
30	911	21,324	152	14,035	446	4,260	60	1,099
令和元	1,001	18,537	209	12,201	493	3,608	52	795
2	413	3,138	16	486	337	1,975	1	18
3	493	9,932	83	5,612	292	3,282	1	8
4	787	12,198	181	7,012	468	3,932	6	76
5	832	8,007	135	2,733	492	3,530	40	522
6	550	5,826	82	1,586	321	3,006	24	298

区分 年度	創作室		和室		調理室	
	利用件数	利用人員	利用件数	利用人員	利用件数	利用人員
平成27	118	1,119	126	830	61	554
28	122	1,036	108	816	66	663
29	118	940	96	578	61	526
30	106	879	87	550	60	501
令和元	95	730	93	582	59	621
2	28	357	21	203	10	99
3	61	588	43	313	13	129
4	64	477	39	419	29	282
5	108	708	31	244	26	270
6	79	540	18	172	26	224

資料：あずま生涯学習センター

<新利根農村環境改善センター>

(単位：件、人)

区分 年度	総数		大集会室		調理実習室		研修室	
	利用件数	利用人員	利用件数	利用人員	利用件数	利用人員	利用件数	利用人員
平成27	629	11,570	255	6,290	18	388	177	2,318
28	689	13,045	248	7,105	81	975	196	2,981

区分 年度	和室		図書室	
	利用件数	利用人員	利用件数	利用人員
平成27	179	2,574	-	784
28	164	1,984	-	617

資料：新利根農村環境改善センター、図書館

<新利根公民館【新利根地区センター】>

(単位：件、人)

区分 年度	総数		研修室1		多目的室(防音)		研修室2	
	利用件数	利用人員	利用件数	利用人員	利用件数	利用人員	利用件数	利用人員
平成29	1,349	16,087	30	1,394	383	4,129	103	1,715
30	1,323	13,220	42	1,694	383	4,457	84	1,490
令和元	1,576	15,197	58	2,684	333	4,242	152	2,103
2	658	5,357	4	300	-	-	61	737
3	699	14,746	17	2,350	45	218	70	3,003
4	1,075	19,491	26	2,189	103	817	150	4,092
5	1,071	15,612	29	1,642	138	1,192	101	2,444
6	1,248	20,828	49	3,330	167	1,259	147	3,246

区分 年度	研修室3		研修室4		和室1	
	利用件数	利用人員	利用件数	利用人員	利用件数	利用人員
平成29	227	2,185	118	1,538	100	1,419
30	229	870	151	1,589	136	1,011
令和元	227	728	314	1,666	135	946
2	120	334	123	1,791	170	1,472
3	120	3,211	80	1,120	216	1,775
4	171	4,078	139	1,666	202	1,884
5	161	2,625	148	1,780	216	2,441
6	187	3,751	142	1,919	240	2,735

区分 年度	和室2		和室3		創作室	
	利用件数	利用人員	利用件数	利用人員	利用件数	利用人員
平成29	95	1,086	32	214	66	293
30	67	521	17	123	78	224
令和元	70	426	22	102	64	226
2	7	27	-	-	57	281
3	10	47	-	-	35	194
4	7	27	-	-	130	669
5	4	30	-	-	140	1,123
6	21	226	-	-	142	987

区分 年度	検診室		調理実習室		図書室	
	利用件数	利用人員	利用件数	利用人員	利用件数	利用人員
平成29	134	910	61	1,204	-	595
30	100	756	36	485	-	579
令和元	133	617	68	589	-	868
2	102	309	14	106	-	836
3	95	2,696	11	132	-	815
4	105	3,489	42	580	-	1,117
5	69	1,591	65	744	-	1,403
6	73	2,191	80	1,184	-	1,644

資料：新利根公民館

< 桜川公民館 >

(単位：件、人)

区分 年度	総数		創作室		会議室		体育室	
	利用件数	利用人員	利用件数	利用人員	利用件数	利用人員	利用件数	利用人員
平成27	471	6,729	67	526	72	963	116	1,556
28	417	5,967	73	591	58	712	75	939
29	107	1,688	24	298	13	161	21	292

区分 年度	活動A		活動B (図書室)		和室		調理室	
	利用件数	利用人員	利用件数	利用人員	利用件数	利用人員	利用件数	利用人員
平成27	83	1,190	-	91	109	1,952	24	451
28	70	1,136	-	59	109	2,039	32	550
29	18	233	-	133	34	580	7	124

※平成29年7月までの利用状況

資料：桜川公民館、図書館

< 桜川公民館【桜川地区センター】 >

(単位：件、人)

区分 年度	総数		研修室1		研修室2	
	利用件数	利用人員	利用件数	利用人員	利用件数	利用人員
平成29	452	9,007	93	1,974	94	2,005
30	689	9,294	130	1,192	143	1,456
令和元	846	10,433	153	1,538	208	2,698
2	519	4,686	73	1,072	105	574
3	977	12,661	152	1,830	162	1,183
4	973	10,075	169	1,334	169	1,525
5	831	9,478	144	847	141	1,473
6	876	10,990	166	1,180	161	2,087

区分 年度	和室1		和室2		大会議室	
	利用件数	利用人員	利用件数	利用人員	利用件数	利用人員
平成29	44	670	32	685	-	-
30	54	525	38	330	123	2,717
令和元	82	673	63	571	115	2,795
2	63	433	44	226	84	1,376
3	125	966	129	885	173	3,340
4	95	530	76	401	175	3,070
5	107	812	89	636	140	2,807
6	99	744	79	559	167	3,356

区分 年度	創作室		調理実習室		多目的スペース		図書室	
	利用件数	利用人員	利用件数	利用人員	利用件数	利用人員	利用件数	利用人員
平成29	69	706	46	698	-	-	-	133
30	121	742	50	745	30	1,030	-	146
令和元	162	880	45	388	18	312	-	578
2	133	682	4	36	3	30	-	257
3	118	591	14	87	104	3,385	-	394
4	125	565	55	244	109	1,922	-	484
5	102	587	57	341	51	1,464	-	511
6	117	677	42	387	45	1,647	-	353

資料：桜川公民館

<君賀コミュニティーセンター>

(単位：件、人)

区分 年度	総数		ホール		和室		その他	
	利用件数	利用人員	利用件数	利用人員	利用件数	利用人員	利用件数	利用人員
令和 2	50	468	23	298	27	170	-	-
3	84	829	46	598	38	231	-	-
4	123	1,233	81	1,012	41	219	1	2
5	163	1,599	93	1,197	69	396	1	6
6	154	1,448	80	973	74	475	-	-

※令和元年度までは、市シルバー人材センター等として機能していたが、令和2年度から生涯学習課管理となった。

資料：生涯学習課

<沼里コミュニティーセンター>

(単位：件、人)

区分 年度	総数		ホール		和室		その他	
	利用件数	利用人員	利用件数	利用人員	利用件数	利用人員	利用件数	利用人員
平成29	483	2,364	265	2,187	207	117	11	60
30	481	4,034	333	2,993	148	1,041	-	-
令和元	489	4,168	333	3,181	144	936	12	51
2	343	2,588	253	2,063	82	493	8	32
3	392	2,817	320	2,348	67	446	5	23
4	416	3,226	352	2,702	61	508	3	16
5	411	2,912	323	2,398	88	514	-	-
6	392	3,007	293	2,296	99	711	-	-

資料：生涯学習課

<鳩崎コミュニティーセンター>

(単位：件、人)

区分 年度	総数		ホール		和室		その他	
	利用件数	利用人員	利用件数	利用人員	利用件数	利用人員	利用件数	利用人員
平成29	249	3,047	160	2,337	89	690	1	20
30	220	2,645	137	2,164	83	481	-	-
令和元	196	2,969	120	2,331	75	632	1	6
2	109	888	66	682	43	206	-	-
3	199	1,841	127	1,499	72	342	-	-
4	159	1,887	111	1,705	48	182	-	-
5	119	1,424	99	1,279	20	145	-	-
6	126	1,604	121	1,537	5	67	-	-

資料：生涯学習課

<高田コミュニティーセンター>

(単位：件、人)

区分 年度	総数		ホール		和室		その他	
	利用件数	利用人員	利用件数	利用人員	利用件数	利用人員	利用件数	利用人員
平成29	132	1,237	-	-	132	1,237	-	-
30	139	1,350	-	-	139	1,350	-	-
令和元	137	961	-	-	136	936	1	25
2	101	664	-	-	99	640	2	24
3	95	634	-	-	95	634	-	-
4	90	581	-	-	90	581	-	-
5	105	683	-	-	105	683	-	-
6	85	609	-	-	85	609	-	-

※ホールは、児童クラブで貸切使用のため平成29年度以降は未計上。

資料：生涯学習課

# 1 1. 体育施設利用状況

(単位：件、人)

年度	区分	体育館				
		総数	江戸崎体育館	新利根体育館	桜川体育館	東農業者 トレーニング センター
平成27	利用件数	22,979	21,167	1,338	112	362
	利用人員	110,874	64,679	32,278	2,562	11,355
28	利用件数	23,752	21,812	1,385	200	355
	利用人員	113,215	62,028	37,630	3,021	10,536
29	利用件数	26,261	23,442	2,233	198	388
	利用人員	133,115	63,926	54,929	2,958	11,302
30	利用件数	22,148	20,105	1,527	120	396
	利用人員	93,952	54,489	25,445	1,963	12,055
令和元	利用件数	22,225	20,775	1,117	-	333
	利用人員	74,317	45,346	19,295	-	9,676
2	利用件数	8,895	7,720	928	-	247
	利用人員	36,891	17,727	13,933	-	5,231
3	利用件数	10,726	9,223	1,224	-	279
	利用人員	51,381	28,276	16,453	-	6,652
4	利用件数	13,346	11,435	1,501	-	410
	利用人員	69,140	42,219	17,861	-	9,060
5	利用件数	19,711	18,108	1,455	-	148
	利用人員	89,770	59,951	26,786	-	3,033
6	利用件数	24,037	22,269	1,768	-	-
	利用人員	85,523	58,989	26,534	-	-

※桜川体育館は、令和元年度より桜川小学校設立のため廃止。

年度	区分	野球場					
		総数	江戸崎野球場	沼田野球場	新利根野球場	桜川野球場	白鷺球場
平成27	利用件数	784	245	71	140	225	103
	利用人員	40,798	20,172	2,030	7,606	6,904	4,086
28	利用件数	599	214	58	133	45	109
	利用人員	39,843	16,654	1,610	7,939	9,256	4,384
29	利用件数	604	233	57	124	54	136
	利用人員	37,018	15,448	1,776	9,076	6,525	4,193
30	利用件数	640	215	42	227	50	106
	利用人員	37,175	16,680	1,942	12,729	2,224	3,600
令和元	利用件数	602	196	50	198	57	101
	利用人員	38,705	15,871	2,305	13,110	3,944	3,475
2	利用件数	476	185	35	156	54	46
	利用人員	20,830	7,732	1,518	7,290	2,817	1,473
3	利用件数	630	181	43	226	77	103
	利用人員	26,881	8,752	1,986	11,023	2,478	2,642
4	利用件数	827	244	-	338	76	169
	利用人員	39,581	13,861	-	16,051	5,443	4,226
5	利用件数	700	218	-	274	60	148
	利用人員	38,799	18,847	-	13,350	2,164	4,438
6	利用件数	804	261	-	249	112	182
	利用人員	45,799	18,564	-	17,075	5,219	4,941

年度	区分	多目的グラウンド						サッカー場
		総数	江戸崎多目的グラウンド	新利根多目的グラウンド	桜川運動広場	浮島運動広場	東グラウンド	
平成27	利用件数	798	133	188	215	162	100	-
	利用人員	39,826	7,604	18,272	6,120	2,931	4,899	-
28	利用件数	710	112	202	195	104	97	-
	利用人員	40,441	7,623	19,604	6,822	2,372	4,020	-
29	利用件数	715	122	220	193	90	90	-
	利用人員	36,296	8,972	10,424	11,804	2,296	2,800	-
30	利用件数	616	116	177	171	60	92	-
	利用人員	25,688	8,426	8,222	4,617	1,505	2,918	-
令和元	利用件数	616	90	157	169	100	100	-
	利用人員	24,221	6,923	4,579	5,430	4,287	3,002	-
2	利用件数	328	89	122	-	43	74	-
	利用人員	9,418	1,887	3,859	-	1,237	2,435	-
3	利用件数	578	148	185	-	95	93	57
	利用人員	15,333	3,892	5,722	-	2,062	2,443	1,214
4	利用件数	688	173	246	-	104	102	63
	利用人員	20,774	5,218	7,037	-	4,202	2,873	1,444
5	利用件数	640	203	179	-	98	94	66
	利用人員	32,510	9,182	8,504	-	10,024	2,838	1,962
6	利用件数	538	151	168	-	107	43	69
	利用人員	35,108	6,769	10,054	-	14,795	1,302	2,188

年度	区分	テニスコート				弓道場		
		総数	江戸崎	新利根	桜川	総数	新利根弓道場	東弓道場
平成27	利用件数	1,629	798	341	490	55	-	55
	利用人員	16,058	6,630	4,821	4,607	56	-	56
28	利用件数	1,459	821	381	257	181	-	181
	利用人員	39,411	6,454	5,904	27,053	306	-	306
29	利用件数	1,533	870	429	234	121	-	121
	利用人員	15,094	6,376	4,697	4,021	279	-	279
30	利用件数	1,512	743	416	353	34	-	34
	利用人員	15,334	6,938	4,497	3,899	48	-	48
令和元	利用件数	1,683	886	483	314	126	45	81
	利用人員	12,716	7,175	2,708	2,833	136	55	81
2	利用件数	987	549	278	160	50	-	50
	利用人員	8,409	4,746	2,401	1,262	50	-	50
3	利用件数	1,230	606	371	253	15	-	15
	利用人員	9,811	4,301	3,399	2,111	16	-	16
4	利用件数	1,272	564	433	275	49	-	49
	利用人員	13,883	6,941	4,980	1,962	49	-	49
5	利用件数	1,051	641	295	115	51	-	51
	利用人員	9,636	5,771	3,128	737	61	-	61
6	利用件数	1,373	743	311	319	94	-	94
	利用人員	10,245	5,124	2,219	2,902	182	-	182

資料：スポーツ振興課

## 1 2. 歴史民俗資料館の利用状況

(単位：人)

年度	入館者数
平成27	8,403
28	8,177
29	8,143
30	6,727
令和元	10,148
2	6,438
3	7,611
4	10,683
5	15,143
6	22,540

資料：歴史民俗資料館

※企画展入館者数を含む

### ◆歴史民俗資料館企画展別入館者数

会期 (公開日数)	企画展名	入館者数 (人)
平成29年7月29日～ 9月28日 (48日間)	夏季企画展 横綱と茨城の力士	2,332
平成29年10月24日～ 12月22日 (48日間)	秋季企画展 稲敷に遺る道標	1,331
平成30年8月21日～ 10月21日 (50日間)	夏季企画展 今に伝わる伝統の漁具 ～知恵と技の融合～	1,393
平成31年2月21日～ 4月23日 (50日間)	春季企画展 常陸国・下総国・稲敷の便り ～稲敷の郵便史を紐解く～	1,054
令和元年8月15日～ 11月17日 (95日間)	夏季企画展 信太の浮島、モノクロームの記憶 ～農民カメラマン 小貫庄太郎を中心に～	3,992
令和2年2月20日～ 4月14日 (72日間)	春季企画展 春季特別展 稲敷魂！稲敷市の文化財 中世文書の世界～懸命に守り候もの～	1,653
令和2年10月30日～ 11月29日 (21日間)	秋季企画展 機織り作品展示会	745
令和2年12月17日～ 令和3年2月21日 (48日間)	冬季企画展 オオヒシクイ展	1,093
令和4年2月18日～ 3月31日 (34日間)	特別展 常州江戸崎不動院 ～天海、ここに顕現す！～	2,060
令和4年9月18日～ 10月18日 (23日間)	秋季企画展 二所ノ関部屋特別展示	2,972
令和6年3月16日～ 4月28日 (36日間)	特別展 川瀬巴水 追憶の情景 ～巴水が描いた茨城県～	8,297
令和6年7月23日～ 9月21日 (48日間)	企画展 ナウマンゾウ ～稲敷にゾウがいたころの景色～	5,155

資料：歴史民俗資料館

建設・土地・水道

# 1. 都市計画区域

都市計画区域名	対象地区	面積 (ha)	割合 (%)	区域区分	決定年月日
稲敷東部台	旧江戸崎町 旧新利根町	8,260	46.3	線引き	当初 平成元年 6月 1日
					最終 平成23年 8月22日
稲敷東南部	旧桜川村 旧東町	9,986	53.7	非線引き	当初 平成元年 8月 3日

令和7年4月1日現在  
資料：産業振興課

# 2. 都市計画区域指定面積

区域区分	面積 (ha)	建ぺい率 (%)	容積率 (%)	決定年月日
市街化区域	355	-	-	当初 平成 6年 3月10日 最終 平成23年 8月22日
第1種低層住居専用地域	175	40	80	
第2種中高層住居専用地域	17	60	200	
第2種住居地域	55	60	200	
近隣商業地域	10	80	200	
工業専用地域	54	60	200	
工業地域	44	60	200	
市街化調整区域	7,905	60	200	

令和7年4月1日現在  
資料：産業振興課

# 3. 都市計画道路の路線別整備状況

路線番号	路線名	幅員 (m)	計画決定 延長 (m)	改良済		概成済		改良済+概成済	
				延長 (m)	整備率 (%)	延長 (m)	整備率 (%)	延長 (m)	整備率 (%)
1・3・2	首都圏中央連絡自動車道線	23.5	12,070	12,070	100	-	-	12070	100
3・3・1	美浦・江戸崎線	25	3,830	2,960	77	-	-	2960	13
3・3・1	桜川・東線	23	6,570	1,710	26	-	-	1710	26
3・3・2	佐倉・羽賀線	18	7,300	6,450	88	-	-	6450	88
3・4・3	柴崎・桑山線	18	6,000	4,720	79	-	-	4720	68
3・4・4	桑山・椎塚線	16	1,400	330	24	-	-	330	24
3・4・10	土屋・新山線	16	1,600	-	-	450	28	450	28
3・4・11	道上沖・荒匂線	16	2,240	-	-	2110	94	2110	94
3・4・12	青宿・原線	16	700	-	-	700	100	700	100
3・4・13	伊佐津・寺地線	16	520	-	-	380	73	380	73
3・4・14	柴崎中央線	16	1,340	-	-	1340	100	1340	100
3・4・15	九軒・新宿線	16	1,090	-	-	-	-	-	-

令和7年4月1日現在  
資料：産業振興課

## 4. 農業振興地域及び農用地区域面積

(単位：ha)

年	区分	農業振興地域		農用地区域	
		面積	面積	面積	面積
平成27		16,784	7,914		
28		16,784	7,910		
29		16,743	7,896		
30		16,743	7,895		
31		16,743	7,895		
令和 2		16,743	7,894		
3		16,342	7,872		
4		16,342	7,870		
5		16,342	7,918		
6		16,342	7,918		
7		16,342	7,918		

各年4月1日現在

資料：農政課

## 5. 農地の許可申請・転用届出の処理件数及び面積

(単位：件、㎡)

年度	区分	耕作目的の 権利設定移転 (農地法第3条)		所有地の転用 (農地法第4条)		転用目的の 権利設定移転 (農地法第5条)		制限除外
		許可申請	届出	許可申請	届出	許可申請	届出	届出
平成27	件数	63	19	7	2	58	6	4
	面積	253,556	143,020	2,215	1,293	119,163	5,269	639
28	件数	95	16	3	3	50	11	7
	面積	302,366	96,557	1,678	1,503	64,457	4,872	1,120
29	件数	75	14	11	2	65	9	8
	面積	296,589	89,970	14,666	515	210,827	5,581	3,567
30	件数	88	21	7	3	80	6	3
	面積	328,710	89,748	5,800	2,326	124,665	8,038	347
令和元	件数	127	23	6	1	118	1	2
	面積	465,112	156,299	5,674	891	123,249	717	4,209
2	件数	96	29	8	3	111	10	5
	面積	353,827	235,437	5,707	1,085	146,363	8,197	3,213
3	件数	118	83	6	1	82	6	4
	面積	456,967	967,653	40,970	137	133,208	6,337	3,713
4	件数	109	114	4	1	95	4	-
	面積	358,707	1,109,045	2,323	652	107,446	6,305	-
5	件数	167	148	7	1	82	9	-
	面積	495,454	1,658,894	32,309	501	124,194	9,632	-
6	件数	111	155	4	2	115	6	-
	面積	506,052	1,816,296	8,604	612	160,173	7,074	-

資料：農業委員会

## 6. 市内の道路状況

(単位：m)

年	区分	合計	国道	県道	市町村道
	29	2,017,566	45,800	85,187	1,886,579
	30	2,017,422	45,800	85,187	1,886,435
	令和元	2,018,504	45,800	85,187	1,887,517
	2	2,018,422	45,799	85,068	1,887,555
	3	2,016,769	45,799	85,068	1,885,902
	4	2,019,571	45,763	83,640	1,890,168
	5	2,019,507	45,763	83,579	1,890,164
	6	-	-	-	1,902,893
	7	-	-	-	1,905,254

各年4月1日現在

資料：交通白書、建設課

## 7. 市道の状況

(単位：m、%、本)

年	区分	道 路				うち橋梁			
		延 長			舗装率	永久橋		木 橋	
		舗装道	未舗装道	計		本数	延長	本数	延長
平成28		1,131,508	753,858	1,885,366	60.0	442	5,775	-	-
	29	1,133,368	753,211	1,886,579	60.1	429	5,722	-	-
	30	1,135,104	751,330	1,886,434	60.2	429	5,722	-	-
	令和元	1,138,985	748,531	1,887,516	60.3	429	5,734	-	-
	2	1,139,673	747,881	1,887,554	60.4	413	5,666	-	-
	3	1,141,550	744,352	1,885,902	60.5	413	5,666	-	-
	4	1,145,545	744,623	1,890,168	60.6	412	5,666	-	-
	5	1,145,679	744,485	1,890,164	60.6	412	5,666	-	-
	6	1,155,859	747,034	1,902,893	60.7	412	5,666	-	-
	7	1,158,680	746,574	1,905,254	60.8	415	5,690	-	-

各年4月1日現在

資料：建設課

## 8. 交通安全施設の状況

区分 年	歩道延長 (m)	防護柵延長 (m)	道路反射鏡 (基)
平成27	43,285	47,875	2,451
28	43,997	105,580	2,474
29	46,195	105,580	2,500
30	47,577	105,697	2,526
令和元	48,522	86,856	2,542
2	48,657	80,472	2,560
3	49,491	85,028	2,579
4	50,103	84,619	2,591
5	50,975	85,981	2,610
6	51,661	86,363	2,622
7	55,642	88,351	2,635

各年4月1日現在

資料：建設課、危機管理課

## 9. 土地取引状況

(単位：件, m<sup>2</sup>)

区分 年度	国土利用計画法第23条に基づく土地取引の届出総数							
	総 数		市街化区域		市街化調整区域		非線引き地域	
	件数	面積	件数	面積	件数	面積	件数	面積
平成27	12	196,858.59	-	-	10	147,129.98	2	49,728.61
28	13	53,093.00	1	4,782.00	12	48,311.00	-	-
29	11	109,031.69	-	-	8	98,344.70	3	10,686.99
30	14	185,035.46	-	-	11	148,930.53	3	36,104.93
令和元	10	106,724.82	2	16,772.83	7	80,100.00	1	9,851.99
2	5	219,392.00	-	-	5	219,392.00	-	-
3	11	106,172.64	2	7,278.27	8	86,568.37	1	12,326.00
4	25	133,474.43	3	12,813.00	17	110,111.75	5	45,317.67
5	40	276,705.07	8	55,687.40	29	197,815.67	3	23,202.00
6	16	191,375.00	-	-	13	167,095.00	3	24,280.00

資料：産業振興課

## 10. 公園等の状況

区分	公園名	所在地	面積(m <sup>2</sup> )
都市公園	リバーサイド公園	江戸崎甲4908	16,822
	江戸崎総合運動公園	荒沼3-1	83,388
	新利根総合運動公園	伊佐津3280	108,235
	計 3ヶ所		208,445
その他の公園	愛宕山公園	柴崎7820	12,440
	堂前自然公園	中山4503	36,000
	和田公園	浮島5020-1	85,100
	古渡水の里公園	堀之内554	23,000
	阿波水辺公園	阿波1-4	7,380
	三次親水公園	三次2138	5,605
	やすらぎの森	阿波954	30,000
	つくば東部工業団地公園	釜井1724	6,939
	大利根東公園	飯島1836-7 地先	13,268
	光葉団地公園	光葉11-8外	8,622
	新利根川桜づつみ	新利根橋～金江津機場	34,200
	横利根開門ふれあい公園	西代地先	30,614
	江戸崎工業団地公園	江戸崎みらい1753-1外	15,713
	南ヶ丘団地公園	南ヶ丘12-2外	6,343
	下太田工業団地公園	下太田4456-6	547
	桜川総合運動公園	柏木4-5	117,969
計 16ヶ所		433,740	

令和7年4月1日現在

資料：建設課、スポーツ振興課

# 1 1. 建築確認申請件数

(単位：件)

年	区分	総数	専用住宅	併用住宅	店舗・事務所 及び工場等	その他の建築物
平成27		169	112	4	40	13
28		201	119	5	31	46
29		140	89	1	19	31
30		142	97	-	17	28
令和元		110	65	1	14	30
2		124	91	1	21	10
3		154	116	-	36	2
4		128	86	-	15	27
5		119	72	2	39	6
6		98	66	1	30	1

資料：産業振興課

# 1 2. 市営住宅の状況

名称	種類及び構造	管理戸数 (戸)	管理棟数 (棟)	建築年度	土地面積 (㎡)	一戸当たりの延床面積	
						(坪)	(㎡)
門前住宅	木造平屋	3	3	昭和34	2,037.81	10.50	34.65
沼田住宅	木造平屋	2	2	昭和35	4,063.05	10.50	34.65
中山住宅	簡易耐火構造平屋	8	4	昭和51	6,172.41	14.61	48.24
	簡易耐火構造平屋	8	4	昭和52		14.61	48.24
	簡易耐火構造平屋	4	2	昭和58		18.58	61.32
谷中住宅	簡易耐火構造平屋	10	5	昭和53	2,117.16	15.50	51.17
根本住宅	簡易耐火構造平屋	10	5	昭和55	2,709.93	17.69	58.39
下馬渡住宅	耐火構造2階建	10	1	昭和59	1,145.00	10.18	33.60
阿波住宅	木造2階建	6	3	平成6	7,802.15	22.07	72.86
	木造2階建	4	2	平成6		24.08	79.49
	木造2階建	14	7	平成7		22.07	72.86
	木造2階建	6	3	平成7		24.08	79.49
石納住宅	木造平屋	1	1	昭和46	6,081.22	9.53	31.47
	木造平屋	1	1	昭和50		9.08	29.97
釜井住宅	簡易耐火構造平屋	8	4	昭和47	1,978.29	10.30	34.00
幸田住宅	簡易耐火構造平屋	10	5	昭和49	9,635.00	12.59	41.57
	簡易耐火構造平屋	10	5	昭和50	借地	12.59	41.57
伊佐部住宅	簡易耐火構造平屋	10	5	昭和51	4,256.00 借地	14.61	48.24
	簡易耐火構造平屋	10	5	昭和52		14.61	48.24
	簡易耐火構造平屋	4	2	昭和54		16.39	54.10
橋向住宅	簡易耐火構造平屋	4	2	昭和56	5,055.00 借地	17.69	58.39
	簡易耐火構造平屋	4	2	昭和57		18.58	61.32
	簡易耐火構造平屋	6	3	昭和58		18.58	61.32
	簡易耐火構造平屋	6	3	昭和59		18.58	61.32
結佐住宅	高層耐火構造6階建	6		平成16	17,629.21	16.38	54.08
		18	1	平成16		18.79	62.01
		6		平成18		16.38	54.08
		18		平成18		18.79	62.01

令和7年4月1日現在

資料：建設課

# 1 3. 居住世帯の有無別住宅数及び建物数

(単位：戸)

区分 年	住 宅			住宅以外で人が 居住する建物数
	総 数	居住世帯あり	居住世帯なし (空家)	
平成20	17,050	14,460	2,600	40
25	17,260	14,620	2,640	10
30	16,150	13,730	2,420	30
令和 5	17,130	14,330	2,800	10

※標本調査による推定戸数のため、総数と内訳は一致しない。

各年10月1日現在

資料：住宅・土地統計調査（5年周期）

# 1 4. 上水道事業の状況

区分 年	区域内 人口 (人)	給水 人口 (人)	普及率 (%)	給水戸数 (戸)	配管延長 (km)	1日平均 配水量 (m <sup>3</sup> )	1日最大 配水量 (m <sup>3</sup> )	年間配水量 (m <sup>3</sup> ) A	年間使用 水量 (m <sup>3</sup> ) B	有収率 (%) B/A
平成27	43,202	30,344	69.5	10,772	515.2	9,594	11,042	3,511,446	3,062,788	87.2
28	42,456	29,581	69.7	10,832	585.7	9,716	10,722	3,546,326	3,046,975	85.9
29	41,797	29,068	69.5	10,887	588.4	9,774	11,321	3,567,584	3,061,687	85.8
30	40,955	28,601	69.8	10,949	592.8	9,616	10,945	3,509,791	3,055,745	87.1
31	40,204	28,399	70.6	11,109	594.2	9,726	11,043	3,559,630	3,043,192	85.5
令和 2	39,466	27,883	70.7	11,262	594.3	9,910	11,199	3,617,024	3,096,806	85.6
3	38,688	27,837	72.0	11,318	594.7	9,793	10,718	3,574,491	3,085,368	86.3
4	37,050	27,448	74.1	11,437	587.8	9,800	11,452	3,577,149	3,038,601	84.9
5	36,403	26,908	73.9	11,476	591.8	9,850	11,019	3,605,233	3,074,155	85.3
6	35,722	26,246	73.5	11,460	593.2	9,787	10,549	3,572,192	3,037,978	85.0

※平成20年度より簡易水道を含む。

各年3月31日現在

資料：上下水道課

# 1 5. 下水道普及状況

## <農業集落排水事業>

区 分	整備区域人口	接続人口	水洗化 (加入)率	管路延長 (m)	1日平均処理 水量(m <sup>3</sup> )	1日最大処理 水量(m <sup>3</sup> )	年間処理量 (m <sup>3</sup> )
	A (人)	B (人)	B/A (%)				
君 賀	1,028	786	76.5	17,613	222	335	81,091
鳩 崎	655	378	57.7	10,720	65	82	23,699
浮 島	1,342	1,318	98.2	21,856	456	879	166,273
阿波東部	811	778	95.9	17,333	244	516	88,971
阿波西部	967	819	84.7	19,680	269	577	98,220
古渡東部	860	732	85.1	19,037	196	341	71,366
あずま南	945	944	99.9	16,126	216	426	78,763
あずま中部	718	678	94.4	24,315	186	330	67,725
合 計	7,326	6,433	87.8	146,680	1,854	3,486	676,108

## <公共下水道事業>

区 分	整備区域人口	接続人口	水洗化 (加入)率	管路延長 (m)	1日平均処理 水量 (m <sup>3</sup> )	1日最大処理 水量 (m <sup>3</sup> )	年間処理量 (m <sup>3</sup> )
	A (人)	B (人)	B/A (%)				
江 戸 崎	4,928	3,358	68.1	74,817	1,068	1,710	389,642
新 利 根	2,946	2,237	75.9	42,297	735	820	268,331
古渡西部	841	599	71.2	17,838	178	310	64,833
あ ず ま	8,770	7,320	83.5	165,444	2,523	3,976	921,397
合 計	17,485	13,514	77.3	300,396	4,504	6,816	1,644,203

令和7年3月31日現在

資料：上下水道課

運輸

# 1. 自動車保有台数

(単位：台)

年	区分	登録車					小型二輪	合計
		貨物	乗合	乗用	特種(殊)	計		
平成28	自家用	2,463	38	17,700	466	20,667	698	21,365
	事業用	573	75	7	104	759	-	759
	総数	3,036	113	17,707	570	21,426	698	22,124
29	自家用	2,521	39	17,907	478	20,945	725	21,670
	事業用	581	73	8	100	762	-	762
	総数	3,102	112	17,915	578	21,707	725	22,432
30	自家用	2,579	40	18,030	496	21,145	772	21,917
	事業用	598	76	8	111	793	-	793
	総数	3,177	116	18,038	607	21,938	772	22,710
31	自家用	2,641	42	18,023	527	21,233	820	22,053
	事業用	627	73	9	114	823	-	823
	総数	3,268	115	18,032	641	22,056	820	22,876
令和2	自家用	2,694	43	17,963	550	21,250	827	22,077
	事業用	639	76	10	118	843	-	843
	総数	3,333	119	17,973	668	22,093	827	22,920
3	自家用	2,789	42	17,831	566	21,228	849	22,077
	事業用	620	83	11	121	835	-	835
	総数	3,409	125	17,842	687	22,063	849	22,912
4	自家用	2,871	39	17,583	576	21,069	921	21,990
	事業用	632	76	10	131	849	-	849
	総数	3,503	115	17,593	707	21,918	921	22,839
5	自家用	2,888	40	17,347	607	20,882	930	21,812
	事業用	623	76	11	133	843	-	843
	総数	3,511	116	17,358	740	21,725	930	22,655
6	自家用	2,891	44	17,180	650	20,765	952	21,717
	事業用	578	78	12	128	796	-	796
	総数	3,469	122	17,192	778	21,561	952	22,513
7	自家用	2,936	43	16,945	676	20,600	973	21,573
	事業用	569	87	11	131	798	-	798
	総数	3,505	130	16,956	807	21,398	973	22,371

※軽自動車を除く

各年3月31日現在

資料：関東運輸局

# 2. 軽自動車登録台数

(単位：台)

区分 年	軽自動車				小型特殊自動車		二輪の小型自動車	原付自転車	計
	軽二輪	三輪	軽四輪貨物	軽乗用車	農耕用車	その他			
平成28	583	-	5,971	10,173	2,004	82	854	3,247	22,914
29	578	-	5,887	10,352	1,975	81	863	3,090	22,826
30	603	-	5,868	10,491	1,913	86	900	2,939	22,800
令和元	606	-	5,879	10,592	1,855	96	937	2,797	22,762
2	571	-	5,912	10,650	1,814	96	936	2,620	22,599
3	584	-	5,910	10,705	1,789	103	945	2,525	22,561
4	623	-	5,887	10,710	1,798	111	1,018	2,471	22,618
5	641	-	5,939	10,784	1,796	117	1,022	2,469	22,768
6	654	-	5,949	10,833	1,755	121	1,039	2,436	22,787
7	670	-	5,925	10,885	1,754	128	1,055	2,396	22,813

各年4月1日現在

資料：税務課

### 3. 公共交通利用状況

(単位：人)

区分 年度	見進物流(株)桜東バス						昇進物流(株)	
	江戸崎 幸田 佐原線	十余島線	江戸崎 神崎線	新利根 神崎線	江戸崎 角崎線	計	あずま コミュニ ティバス	計
平成27	58,315	6,869	-	-	8,527	73,711	-	-
28	60,139	7,047	-	-	16,646	83,832	-	-
29	57,359	4,879	-	-	15,912	78,150	-	-
30	54,889	5,244	-	-	14,227	74,360	-	-
令和元	52,403	4,611	-	-	13,785	70,799	-	-
2	47,976	-	5,363	-	6,442	59,781	753	753
3	50,709	-	-	10,795	-	61,504	523	523
4	60,119	-	-	13,030	-	73,149	448	448
5	61,998	-	-	15,041	-	77,039	1,129	1,129
6	72,873	-	-	16,358	-	89,231	1,396	1,396

区分 年度	さくら自動車(株)				ブルーバス(株)					
	江戸崎 西地区 ルート	上君山 ルート	市役所 ルート	計	古渡線	神宮寺線	西代線	浮島線	鳩崎線	計
平成27	8,346	4,264	-	12,610	13,826	14,575	3,546	-	-	31,947
28	8,335	7,255	355	15,945	13,715	13,066	3,052	-	6,206	36,039
29	10,012	5,967	405	16,384	13,337	12,513	3,727	-	5,157	34,734
30	8,935	4,886	-	13,821	10,532	12,183	3,908	-	5,152	31,775
令和元	8,900	4,800	-	13,700	10,888	12,540	3,164	-	3,539	30,131
2	9,199	7,773	-	16,972	-	8,197	-	10,568	9,202	27,967
3	8,909	6,928	-	15,837	-	4,003	-	5,232	8,264	17,499
4	6,718	7,558	-	14,276	-	4,270	-	5,198	10,687	20,155
5	7,042	7,818	-	14,860	-	3,905	-	5,105	10,595	19,605
6	7,591	7,724	-	15,315	-	4,196	-	6,960	11,701	22,857

※見進物流(株)江戸崎・角崎線及びブルーバス(株)西代線は、平成23年10月17日より運行開始。

資料：産業振興課

※ブルーバス(株)古渡線及び阿波線は、平成23年10月17日より路線見直しによる運行。

※さくら自動車(株)江戸崎西地区及び上君山線は、平成25年1月23日より運行開始。

※ブルーバス(株)鳩崎線及びさくら自動車(株)市役所線は、平成28年4月より運行開始。

※あずまコミュニティバスは令和2年4月1日運行開始。

※見進物流(株)新利根・神崎線は、令和3年4月1日より運行開始。

### 4. 地域交通利用券(タクシー利用券)使用状況

(単位：人、回、枚)

区分 年度	登録者数			使用状況	
	男	女	計	使用回数	使用枚数
平成27	321	903	1,224	15,287	19,660
28	-	-	1,237	15,548	19,410
29	-	-	1,329	15,392	18,988
30	-	-	1,300	15,321	21,416
令和元	-	-	1,248	15,697	19,109
2	-	-	1,163	15,376	19,108
3	-	-	1,135	15,387	18,962
4	-	-	1,130	14,562	17,718
5	-	-	1,093	13,453	16,585
6	-	-	1,034	10,211	12,540

※地域交通利用事業は、平成21年2月より事業開始。

資料：産業振興課

行 政

## 1. 歴代市長

代	氏名	就任年月日	退任年月日
初代	高城 功	平成17年 5月 1日	平成21年 4月30日
2代	田口 久克	平成21年 5月 1日	平成30年10月14日
3代	寛 信太郎	平成30年11月25日	在任中

令和8年1月1日現在  
資料：秘書広聴課

## 2. 歴代副市長・助役

代	氏名	就任年月日	退任年月日
初代	大貫 勇	平成17年10月 1日	平成21年 4月30日
2代	坂本 進	平成21年12月16日	平成25年12月15日
3代	内田 久紀	平成26年 4月 1日	平成30年 3月31日
4代	高山 久	平成30年 4月 1日	令和 4年 3月31日
5代	塩畑 実	令和 4年 4月 1日	在任中

※平成19年4月1日より助役制度に代わり副市長制度施行

令和8年1月1日現在  
資料：秘書広聴課

## 3. 歴代収入役

代	氏名	就任年月日	退任年月日
初代	根本 忠幸	平成17年10月 1日	平成21年 4月30日

※ 地方自治法の改正により収入役は廃止

資料：秘書広聴課

## 4. 歴代教育長

代	氏名	就任年月日	退任年月日
初代	田中 弘一	平成17年 7月 6日	平成19年 3月31日
2代	小川 孝	平成19年 4月 1日	平成22年 7月 5日
3代	坂本 繁	平成22年 7月 6日	平成30年 3月31日
4代	山本 照夫	平成30年 4月 1日	令和 6年 3月31日
5代	田中 弘親	令和 6年 4月 1日	在任中

令和8年1月1日現在  
資料：教育政策課

# 5. 行政機構図

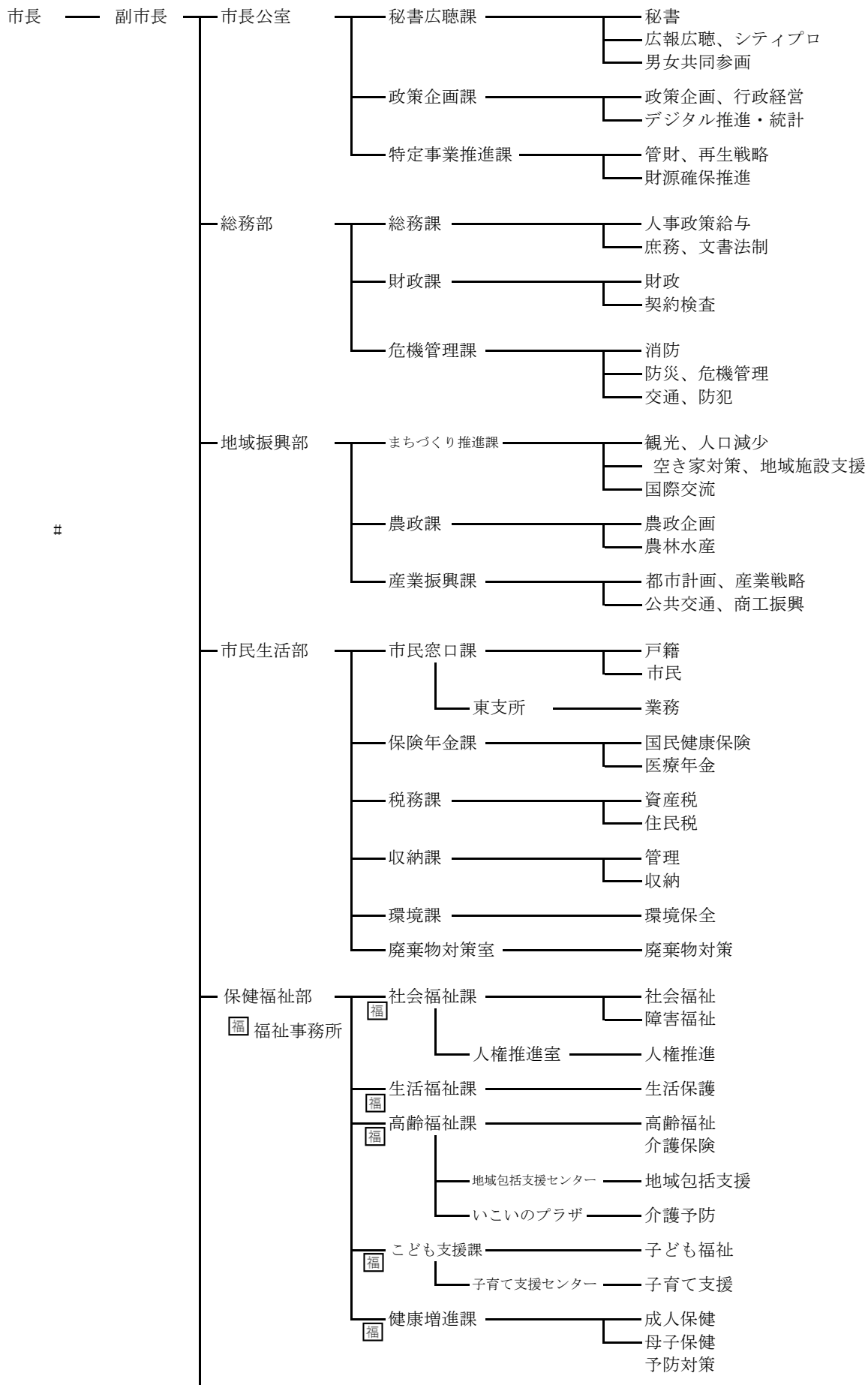

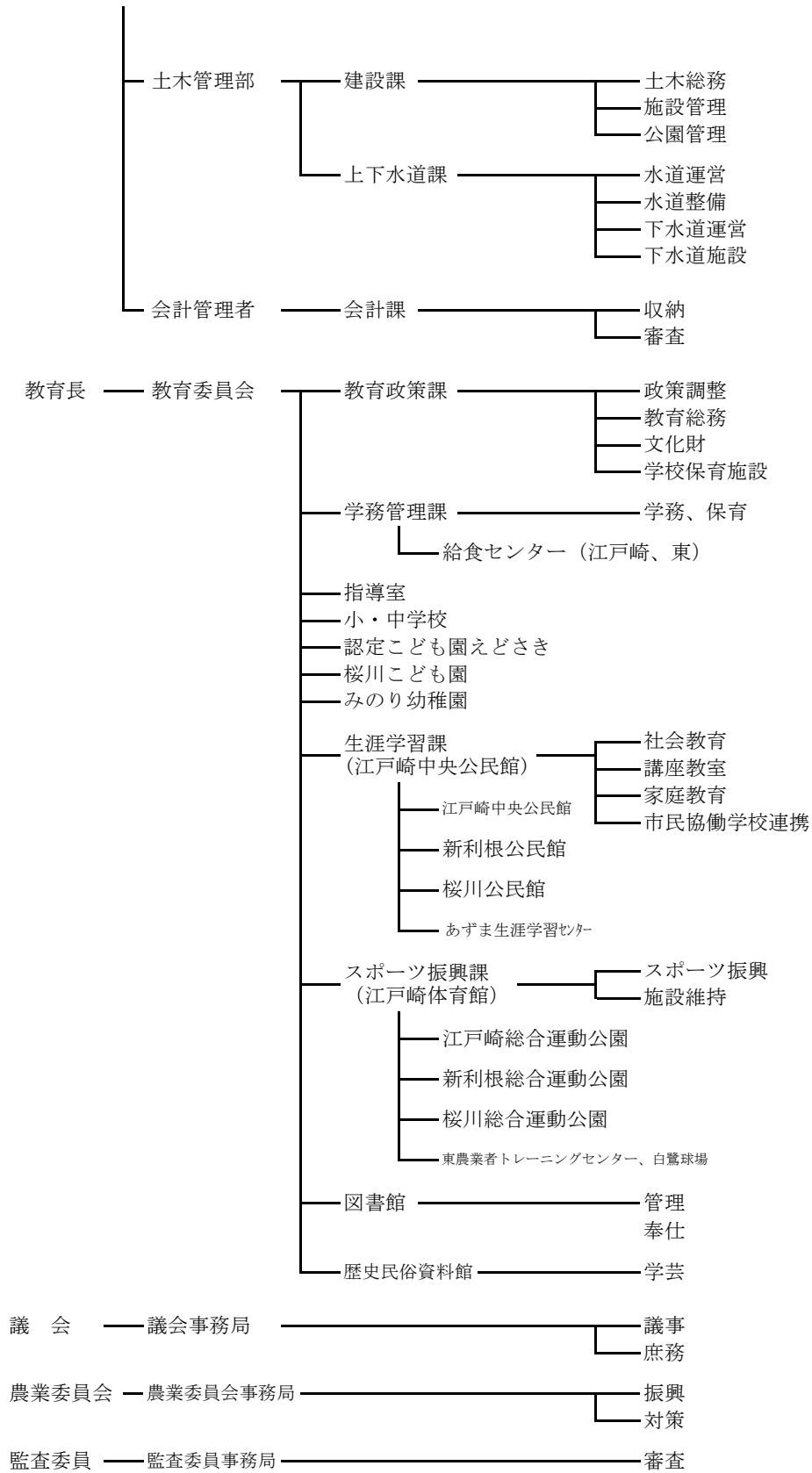

令和7年4月1日現在  
資料：政策企画課

## 6. 部局別職員数

(単位：人)

年	区分	総数	市長 事務部局	教育 委員会	議 会 事務局	農業委員会 事務局	公 営 企業体	監査委員 事 務 局
平成16	旧江戸崎町	169	124	33	3	3	6	-
	旧新利根町	109	73	26	2	3	5	-
	旧桜川村	103	70	24	2	2	5	-
	旧東町	146	84	53	2	3	4	-
	計	527	351	136	9	11	20	-
平成17		509	331	142	7	7	19	3
18		500	327	138	6	6	20	3
19		482	323	128	5	5	19	2
20		475	320	128	5	5	15	2
21		463	315	121	5	5	15	2
22		452	304	121	5	5	15	2
23		435	295	114	4	5	15	2
24		421	287	109	5	5	13	2
25		416	285	107	5	5	12	2
26		415	285	106	5	5	12	2
27		409	264	121	5	5	12	2
28		403	264	117	4	5	11	2
29		398	259	116	4	6	11	2
30		393	264	107	4	5	11	2
31		388	252	103	4	5	22	2
令和 2		389	246	110	4	5	22	2
3		391	249	110	4	5	21	2
4		390	252	106	4	5	21	2
5		386	251	104	4	5	20	2
6		386	243	111	4	5	21	2
7		374	251	96	4	5	16	2

※三役を除く。

各年4月1日現在  
資料：総務課

## 7. 歴代議長

代	氏名	就任年月日	退任年月日
初代	遠藤 一行	平成17年 4月 4日	平成18年 3月20日
2代	吉田 慶治	平成18年 3月20日	平成18年12月21日
3代	宮本 隆典	平成18年12月22日	平成20年12月22日
4代	堀口 正良	平成20年12月22日	平成22年12月21日
5代	長坂 太郎	平成22年12月22日	平成24年12月14日
6代	黒田 正	平成24年12月14日	平成26年12月21日
7代	浅野 信行	平成26年12月22日	平成28年12月16日
8代	高野貴世志	平成28年12月16日	平成30年12月21日
9代	伊藤 均	平成30年12月25日	令和 2年12月11日
10代	篠田 純一	令和 2年12月11日	令和 4年12月21日
11代	根本 光治	令和 4年12月22日	令和 6年12月13日
12代	松戸 千秋	令和 6年12月13日	在任中

令和8年1月1日現在

資料：議会事務局

## 8. 歴代副議長

代	氏名	就任年月日	退任年月日
初代	根本 勝利	平成17年 4月 4日	平成18年 3月20日
2代	宮本 隆典	平成18年 3月20日	平成18年12月21日
3代	長坂 太郎	平成18年12月22日	平成20年12月22日
4代	山下 恭一	平成20年12月22日	平成22年12月21日
5代	高野貴世志	平成22年12月22日	平成24年12月14日
6代	浅野 信行	平成24年12月14日	平成26年12月21日
7代	伊藤 均	平成26年12月22日	平成28年12月16日
8代	木内 義延	平成28年12月16日	平成30年12月21日
9代	松戸 千秋	平成30年12月25日	令和 2年12月11日
10代	若松 宏幸	令和 2年12月11日	令和 4年12月21日
11代	岡沢 亮一	令和 4年12月22日	令和 6年12月13日
12代	中沢 仁	令和 6年12月13日	在任中

令和8年1月1日現在

資料：議会事務局

## 9. 市議会の状況

区分 年	開催回数 (回)			会議日数 (日)	付議件数 (件)			請願 (件)	陳情 (件)
	計	定例会	臨時会		計	市長提出	議員提出		
平成17	5	3	2	52	207	180	27	2	-
18	6	4	2	51	171	147	24	-	-
19	4	4	-	53	144	133	11	5	-
20	4	4	-	60	142	116	26	6	-
21	8	4	4	61	159	136	23	3	1
22	5	4	1	58	116	89	27	1	1
23	6	4	2	68	111	90	21	7	-
24	7	4	3	67	143	115	28	4	1
25	5	4	1	64	143	125	18	5	11
26	6	4	2	71	141	113	28	6	11
27	6	4	2	71	136	120	16	1	31
28	5	4	1	70	118	104	14	3	20
29	4	4	-	69	131	116	15	1	6
30	6	4	2	70	137	120	17	2	5
令和元	4	4	-	79	129	117	12	2	11
2	6	4	2	75	139	122	17	3	5
3	7	4	3	76	128	112	16	2	6
4	7	4	3	75	125	104	21	3	5
5	6	4	2	77	125	115	10	2	2
6	4	4	-	72	139	121	18	2	4
7	4	4	-	79	132	117	15	0	2

資料：議会事務局

## 10. 市議会議員数及び常任委員会の状況

区分 年	議員数 (人)	常任委員会							
		総務		市民生活		教育福祉		産業建設	
		委員数 (人)	開催日数 (日)	委員数 (人)	開催日数 (日)	委員数 (人)	開催日数 (日)	委員数 (人)	開催日数 (日)
平成17	64	17	4	16	4	15	5	16	5
18	26	7	3	6	6	6	6	7	6
19	26	7	7	6	5	6	6	7	8
20	26	7	8	6	5	6	7	7	8
21	26	7	6	6	4	6	6	7	6
22	26	7	8	6	5	6	6	7	7

区分 年	議員数	総務教育		市民福祉		産業建設	
		委員数 (人)	開催日数 (日)	委員数 (人)	開催日数 (日)	委員数 (人)	開催日数 (日)
平成22	22	8	1	7	1	7	1
23	22	8	6	7	6	7	4
24	22	8	7	7	8	7	5
25	22	8	6	7	5	7	5
26	20	7	7	7	7	6	7
27	20	7	9	7	9	6	9
28	19	7	7	6	-96		7
29	19	7	6	6	6	6	6
30	20	7	6	7	6	6	6
令和元	20	7	6	7	6	6	6
2	20	7	7	7	7	6	8
3	20	7	6	7	6	6	6
4	18	6	7	6	6	6	6
5	18	6	6	6	6	6	6
6	18	6	7	6	6	6	6
7	18	6	11	6	7	6	6

各年12月31日現在

資料：議会事務局

※付議件数には報告案件は含めず、本会議において採決を行った件数。

※平成22年12月22日より常任委員会は、「総務、市民生活、教育福祉、産業建設」の4委員会から

「総務教育、市民福祉、産業建設」の3委員会に改編。

※委員会開催日数は視察研修を含めず、会議録の残る会議開催件数。

# 1 1. 各種選挙投票状況

## (1) 参議院議員選挙（比例代表）

執行日	当日有権者数（人）			投票者数（人）			投票率（%）		
	総数	男	女	総数	男	女	総数	男	女
平成19年 7月29日	39,777	19,687	20,090	20,853	10,442	10,411	52.42	53.04	51.82
平成22年 7月11日	39,073	19,370	19,703	20,197	10,232	9,965	51.69	52.82	50.58
平成25年 7月21日	37,741	18,711	19,030	17,567	8,921	8,646	46.55	47.68	45.43
平成28年 7月10日	37,052	18,436	18,616	18,249	9,207	9,042	49.25	49.94	48.57
令和元年 7月21日	35,150	17,564	17,586	15,654	7,939	7,715	44.53	45.20	43.87
令和 4年 7月10日	33,407	16,719	16,688	15,003	7,620	7,383	44.91	45.58	44.24
令和 7年 7月20日	31,440	15,720	15,720	16,155	8,268	7,887	51.38	52.60	50.17

資料：選挙管理委員会

## (2) 参議院議員選挙（選挙区）

執行日	当日有権者数（人）			投票者数（人）			投票率（%）		
	総数	男	女	総数	男	女	総数	男	女
平成19年 7月29日	39,777	19,687	20,090	20,853	10,442	10,411	52.42	53.04	51.82
平成22年 7月11日	39,073	19,370	19,703	20,196	10,232	9,964	51.69	52.82	50.57
平成25年 7月21日	37,741	18,711	19,030	17,568	8,922	8,646	46.55	47.68	45.43
平成28年 7月10日	37,052	18,436	18,616	18,248	9,206	9,042	49.25	49.93	48.57
令和元年 7月21日	35,150	17,564	17,586	15,653	7,938	7,715	44.53	45.19	43.87
令和 4年 7月10日	33,407	16,719	16,688	15,001	7,619	7,382	44.90	45.57	44.24
令和 7年 7月20日	31,440	15,720	15,720	16,154	8,268	7,886	51.38	52.60	50.17

資料：選挙管理委員会

## (3) 衆議院議員選挙（比例代表）

執行日	当日有権者数（人）			投票者数（人）			投票率（%）		
	総数	男	女	総数	男	女	総数	男	女
平成17年 9月11日	40,253	19,884	20,369	24,353	12,044	12,309	60.50	60.57	60.43
平成21年 8月30日	39,248	19,436	19,812	25,233	12,647	12,586	64.29	65.07	63.53
平成26年12月14日	37,021	18,380	18,641	24,259	11,955	12,304	65.53	65.04	66.01
平成29年10月22日	36,241	18,048	18,193	17,528	8,856	8,672	48.37	49.07	47.67
令和 3年10月31日	33,756	16,892	16,864	16,995	8,682	8,313	50.35	51.40	49.29
令和 6年10月27日	31,898	15,968	15,930	15,863	8,085	7,778	49.73	50.63	48.83
令和 8年 2月 8日	31,126	15,568	15,558	15,182	7,784	7,398	48.78	50.00	47.55

資料：選挙管理委員会

## (4) 衆議院議員選挙（小選挙区）

執行日	当日有権者数（人）			投票者数（人）			投票率（%）		
	総数	男	女	総数	男	女	総数	男	女
平成17年 9月11日	40,233	19,874	20,359	24,346	12,042	12,304	60.51	60.59	60.44
平成21年 8月30日	39,248	19,436	19,812	25,234	12,648	12,586	64.29	65.08	63.53
平成26年12月14日	37,021	18,380	18,641	24,257	11,953	12,304	65.52	65.03	66.01
平成29年10月22日	36,241	18,048	18,193	17,526	8,855	8,671	48.36	49.06	47.66
令和 3年10月31日	33,756	16,892	16,864	16,996	8,683	8,313	50.35	51.40	49.29
令和 6年10月27日	31,898	15,968	15,930	15,864	8,086	7,778	49.73	50.64	48.83
令和 8年 2月 8日	31,126	15,568	15,558	15,181	7,784	7,397	48.77	50.00	47.54

資料：選挙管理委員会

## (5) 最高裁判所裁判官国民審査

執行日	当日有権者数（人）			投票者数（人）			投票率（%）		
	総数	男	女	総数	男	女	総数	男	女
平成17年 9月11日	40,233	19,874	20,359	24,073	11,899	12,174	59.83	59.87	59.80
平成21年 8月30日	39,226	19,425	19,801	24,619	12,368	12,251	62.76	63.67	61.87
平成26年12月14日	36,996	18,369	18,627	24,225	11,932	12,293	65.48	64.96	66.00
平成29年10月22日	36,213	18,035	18,178	17,511	8,844	8,667	48.36	49.04	47.68
令和 3年10月31日	33,729	16,882	16,847	16,983	8,674	8,309	50.35	51.38	49.32
令和 6年10月27日	31,898	15,968	15,930	15,851	8,076	7,775	49.69	50.58	48.81
令和 8年 2月 8日	31,126	15,568	15,558	14,630	7,500	7,130	47.00	48.18	45.83

資料：選挙管理委員会

### (6) 県知事選挙

執行日	当日有権者数 (人)			投票者数 (人)			投票率 (%)		
	総数	男	女	総数	男	女	総数	男	女
平成17年 9月11日	39,935	19,730	20,205	24,304	12,013	12,291	60.86	60.89	60.83
平成21年 8月30日	38,976	19,313	19,663	25,200	12,632	12,568	64.66	65.41	63.92
平成26年 9月 8日	37,354	18,511	18,843	9,576	4,831	4,745	25.64	26.10	25.18
平成29年 8月27日	36,067	17,944	18,123	14,372	7,191	7,181	39.85	40.07	39.62
令和 3年 9月 5日	33,619	16,841	16,778	11,056	5,506	5,550	32.89	32.69	33.08
令和 7年 9月 7日	31,135	15,569	15,566	9,247	4,598	4,649	29.70	29.53	29.87

資料：選挙管理委員会

### (7) 県議会議員選挙

執行日	当日有権者数 (人)			投票者数 (人)			投票率 (%)		
	総数	男	女	総数	男	女	総数	男	女
平成18年12月10日	39,703	19,663	20,040	29,918	14,515	15,403	75.35	73.82	76.86
平成22年12月12日	38,607	19,150	19,457	26,098	12,728	13,370	67.60	66.46	68.72
平成26年12月14日	36,817	18,286	18,531	24,235	11,940	12,295	65.83	65.30	66.35
平成30年12月 9日	無投票								
令和 4年12月11日	無投票								

資料：選挙管理委員会

### (8) 市長選挙

執行日	当日有権者数 (人)			投票者数 (人)			投票率 (%)		
	総数	男	女	総数	男	女	総数	男	女
平成17年 5月 1日	39,884	19,689	20,195	27,565	13,292	14,273	69.11	67.51	70.68
平成21年 4月21日	38,956	19,259	19,697	24,176	11,730	12,446	62.06	60.91	63.19
平成25年 4月14日	37,415	18,523	18,892	21,224	10,305	10,919	56.73	55.63	57.80
平成29年 4月16日	36,124	17,956	18,168	20,605	10,047	10,558	57.04	55.95	58.11
平成30年11月25日	35,355	17,620	17,735	20,087	9,819	10,268	56.82	55.73	57.90
令和 4年11月20日	無投票								

資料：選挙管理委員会

### (9) 市議会議員選挙

執行日	当日有権者数 (人)			投票者数 (人)			投票率 (%)		
	総数	男	女	総数	男	女	総数	男	女
平成18年12月10日	39,696	19,660	20,036	29,907	14,513	15,394	75.34	73.82	76.83
平成22年12月12日	38,598	19,146	19,452	26,079	12,719	13,360	67.57	66.43	68.68
平成25年 4月14日	37,415	18,523	18,892	21,209	10,298	10,911	56.69	55.60	57.75
平成26年12月14日	36,802	18,278	18,524	24,199	11,919	12,280	65.75	65.21	66.29
平成30年12月 9日	35,335	17,608	17,727	19,440	9,532	9,908	55.02	54.13	55.89
令和 4年11月20日	32,939	16,483	16,456	17,992	8,889	9,103	54.62	53.93	55.32

※平成25年4月14日執行は、補欠選挙。

資料：選挙管理委員会

## 12. 選挙人名簿登録者の推移（定時登録）

（単位：人）

年月		区分	男	女	総数	増減
平成28	3月		18,103	18,337	36,440	△ 168
	6月		18,058	18,300	36,358	△ 82
	9月		18,409	18,568	36,977	619
	12月		18,370	18,511	36,881	△ 96
29	3月		18,261	18,434	36,695	△ 186
	6月		18,193	18,372	36,565	△ 130
	9月		18,106	18,245	36,351	△ 214
	12月		18,058	18,164	36,222	△ 129
30	3月		17,998	18,118	36,116	△ 106
	6月		17,965	18,067	36,032	△ 84
	9月		17,900	17,921	35,821	△ 211
	12月		17,785	17,866	35,651	△ 170
31	3月		17,698	17,755	35,453	△ 198
令和元	6月		17,657	17,680	35,337	△ 116
	9月		17,550	17,559	35,109	△ 228
	12月		17,484	17,474	34,958	△ 151
2	3月		17,404	17,378	34,782	△ 176
	6月		17,318	17,308	34,626	△ 156
	9月		17,267	17,190	34,457	△ 169
	12月		17,218	17,130	34,348	△ 109
3	3月		17,137	17,047	34,184	△ 164
	6月		17,082	16,971	34,053	△ 131
	9月		16,977	16,880	33,857	△ 196
	12月		16,896	16,844	33,740	△ 117
4	3月		16,843	16,783	33,626	△ 114
	6月		16,792	16,737	33,529	△ 97
	9月		16,674	16,617	33,291	△ 238
	12月		16,624	16,565	33,189	△ 102
5	3月		16,517	16,464	32,981	△ 208
	6月		16,450	16,393	32,843	△ 138
	9月		16,348	16,276	32,624	△ 219
	12月		16,270	16,216	32,486	△ 138
6	3月		16,214	16,126	32,340	△ 146
	6月		16,140	16,064	32,204	△ 136
	9月		16,035	15,963	31,998	△ 206
	12月		15,962	15,922	31,884	△ 114
7	3月		15,853	15,856	31,709	△ 175
	6月		15,787	15,788	31,575	△ 134
	9月		15,705	15,686	31,391	△ 184
	12月		15,658	15,603	31,261	△ 130

資料：選挙管理委員会

### 1 3. 投票区別選挙人名簿登録者数

投票区	投票所	登録者数（人）			投票区の面積 (km <sup>2</sup> )
		男	女	計	
江戸崎第1	稲敷市役所	1,060	1,010	2,070	8.02
江戸崎第2	江戸崎中央公民館	1,570	1,633	3,203	5.88
君賀	君賀コミュニティセンター	584	603	1,187	12.25
沼里	沼里コミュニティセンター	1,533	1,464	2,997	8.55
鳩崎	鳩崎コミュニティセンター	573	558	1,131	11.37
高田	高田コミュニティセンター	1,099	1,058	2,157	10.11
根本	根本共同利用施設	648	639	1,287	9.24
柴崎	新利根小学校	717	697	1,414	3.20
九軒	九軒共同利用施設	360	397	757	5.96
伊佐津	新利根公民館	623	610	1,233	2.59
太田	いこいのプラザ	673	693	1,366	8.75
浮島	浮島中央集落センター	610	621	1,231	24.23
古渡	桜川こども園	512	536	1,048	11.25
神宮寺	神宮寺集落センター	398	388	786	5.46
須賀津	桜川公民館	636	583	1,219	12.50
佐原組新田	あずま生涯学習センター	593	580	1,173	13.81
結佐	東支所	907	963	1,870	18.21
西代	西代農村集落センター	543	507	1,050	13.05
伊佐部	あずま北小学校	777	780	1,557	8.39
幸田	幸田農村集落センター	599	673	1,272	4.53
福田	あずま西小学校	643	610	1,253	8.46
	合 計	15,658	15,603	31,261	205.81

令和7年12月1日現在  
資料：選挙管理委員会

財政・経済

# 1. 一般会計決算額

## (1) 歳入

(単位：千円、%)

区分	平成21		平成22		平成23		平成24	
	決算額	構成比	決算額	構成比	決算額	構成比	決算額	構成比
市税	5,132,287	26.3	4,992,931	24.2	5,027,907	22.2	4,907,366	20.6
地方譲与税	463,494	2.4	450,966	2.2	439,897	1.9	411,666	1.7
利子割交付金	16,309	0.1	14,738	0.1	11,153	0.0	10,289	0.1
配当割交付金	5,250	0.0	6,685	0.0	7,788	0.0	8,353	0.0
株式譲渡等所得割交付金	2,978	0.0	2,549	0.0	2,828	0.0	2,162	0.0
法人事業税交付金	-	-	-	-	-	-	-	-
地方消費税交付金	420,855	2.2	420,134	2.0	408,216	1.8	400,037	1.7
ゴルフ場利用税交付金	275,395	1.4	258,993	1.3	217,381	1.0	243,341	1.0
自動車取得税交付金	116,440	0.6	98,047	0.5	82,299	0.4	106,612	0.4
環境性能割交付金	-	-	-	-	-	-	-	-
地方特例交付金	87,465	0.4	89,920	0.4	68,056	0.3	11,156	0.0
地方交付税	5,689,500	29.1	6,201,521	30.0	8,223,238	36.3	7,326,229	30.8
交通安全対策特別交付金	11,591	0.1	10,649	0.1	10,235	0.0	9,663	0.1
分担金及び負担金	145,525	0.7	170,329	0.8	167,323	0.7	140,565	0.6
使用料及び手数料	131,014	0.7	130,438	0.6	124,605	0.6	127,288	0.5
国庫支出金	2,404,481	12.3	2,795,276	13.5	2,270,131	10.0	2,380,680	10.0
県支出金	940,536	4.8	853,222	4.1	1,643,112	7.3	1,869,601	7.9
財産収入	45,274	0.2	26,874	0.1	23,923	0.1	19,830	0.1
寄附金	8,240	0.0	5,688	0.0	18,145	0.1	4,448	0.0
繰入金	237,122	1.2	119,987	0.6	349,884	1.5	914,196	3.8
繰越金	884,132	4.5	1,048,364	5.1	1,111,873	4.9	2,133,819	9.0
諸収入	615,578	3.2	611,534	3.0	714,964	3.2	648,524	2.7
市債	1,916,549	9.8	2,356,719	11.4	1,725,172	7.6	2,133,475	9.0
歳入合計	19,550,015	100.0	20,665,564	100.0	22,648,130	100.0	23,809,300	100.0

区分	平成25		平成26		平成27		平成28	
	決算額	構成比	決算額	構成比	決算額	構成比	決算額	構成比
市税	4,986,488	22.2	5,033,779	23.1	4,891,694	20.2	5,090,594	23.6
地方譲与税	393,574	1.8	376,972	1.7	391,578	1.6	387,954	1.8
利子割交付金	9,424	0.1	7,616	0.0	6,606	0.0	3,691	0.0
配当割交付金	15,493	0.1	30,384	0.1	24,837	0.1	14,510	0.1
株式譲渡等所得割交付金	25,731	0.1	17,992	0.1	24,121	0.1	8,470	0.0
法人事業税交付金	-	-	-	-	-	-	-	-
地方消費税交付金	396,629	1.8	487,412	2.2	776,641	3.2	676,436	3.1
ゴルフ場利用税交付金	226,793	1.0	222,047	1.0	234,449	1.0	230,927	1.1
自動車取得税交付金	93,490	0.4	42,617	0.2	71,517	0.3	71,745	0.3
環境性能割交付金	-	-	-	-	-	-	-	-
地方特例交付金	10,295	0.1	9,483	0.1	9,821	0.0	10,268	0.0
地方交付税	6,681,146	29.8	6,621,131	30.4	6,572,838	27.2	6,395,344	29.6
交通安全対策特別交付金	9,131	0.0	8,307	0.0	8,800	0.0	8,381	0.0
分担金及び負担金	143,068	0.6	136,709	0.6	115,500	0.5	142,681	0.7
使用料及び手数料	126,576	0.6	121,597	0.6	94,492	0.4	87,168	0.4
国庫支出金	2,288,493	10.2	2,079,277	9.5	2,072,982	8.6	2,098,813	9.7
県支出金	1,378,308	6.1	994,640	4.6	1,334,102	5.5	1,234,077	5.7
財産収入	28,244	0.1	44,267	0.2	83,696	0.3	44,257	0.2
寄附金	1,933	0.0	2,135	0.0	77,843	0.3	153,726	0.7
繰入金	200,924	0.9	398,485	1.8	148,850	0.6	860,316	4.0
繰越金	2,903,801	12.9	1,415,087	6.5	1,353,556	5.6	1,127,126	5.2
諸収入	590,423	2.6	677,260	3.1	622,718	2.6	592,557	2.8
市債	1,938,566	8.6	3,094,035	14.2	5,291,138	21.9	2,371,833	11.0
歳入合計	22,448,530	100.0	21,821,232	100.0	24,207,779	100.0	21,610,874	100.0

(単位：千円、%)

区分	平成29		平成30		令和元		令和2	
	決算額	構成比	決算額	構成比	決算額	構成比	決算額	構成比
市税	5,272,157	24.8	5,308,190	24.3	5,283,452	23.9	5,246,087	17.8
地方譲与税	386,702	1.8	390,866	1.8	389,977	1.8	388,121	1.3
利子割交付金	6,712	0.0	6,917	0.0	3,355	0.0	3,513	0.0
配当割交付金	20,298	0.1	15,807	0.1	18,704	0.1	16,843	0.1
株式譲渡等所得割交付金	20,082	0.1	13,645	0.1	11,384	0.0	23,473	0.1
法人事業税交付金	-	-	-	-	-	-	56,018	0.2
地方消費税交付金	696,004	3.3	750,997	3.4	726,131	3.3	891,746	3.0
ゴルフ場利用税交付金	228,012	1.1	216,646	1.0	207,685	0.9	184,194	0.6
自動車取得税交付金	105,371	0.5	107,161	0.5	55,911	0.3	-	-
環境性能割交付金	-	-	-	-	17,183	0.1	28,178	0.1
地方特例交付金	11,591	0.1	13,816	0.1	72,147	0.3	33,225	0.1
地方交付税	6,252,932	29.4	6,008,700	27.5	6,551,296	29.6	7,463,894	25.3
交通安全対策特別交付金	7,614	0.0	6,967	0.0	6,858	0.0	7,260	0.0
分担金及び負担金	133,160	0.6	99,347	0.5	68,773	0.3	38,269	0.1
使用料及び手数料	90,223	0.4	81,439	0.4	85,292	0.4	82,237	0.3
国庫支出金	1,849,504	8.7	1,808,335	8.3	2,077,971	9.4	7,343,831	24.9
県支出金	1,312,275	6.2	1,201,442	5.5	1,195,432	5.4	1,479,654	5.0
財産収入	179,314	0.8	32,064	0.1	40,047	0.2	408,105	1.4
寄附金	729,674	3.4	998,033	4.6	440,464	2.0	646,347	2.2
繰入金	594,090	2.8	971,685	4.4	1,516,947	6.9	741,737	2.5
繰越金	831,305	3.9	921,623	4.2	808,371	3.7	1,101,216	3.7
諸収入	605,121	2.8	728,985	3.3	600,045	2.7	662,674	2.2
市債	1,951,153	9.2	2,157,052	9.9	1,923,211	8.7	2,702,851	9.1
歳入合計	21,283,294	100.0	21,839,717	100.0	22,100,636	100.0	29,549,473	100.0

区分	令和3		令和4		令和5		令和6	
	決算額	構成比	決算額	構成比	決算額	構成比	決算額	構成比
市税	5,173,259	20.4	5,325,469	21.2	5,325,986	23.1	5,199,002	21.3
地方譲与税	394,195	1.6	390,868	1.6	395,005	1.7	394,648	1.6
利子割交付金	2,767	0.0	1,538	0.0	1,346	0.0	1,797	0.0
配当割交付金	26,351	0.1	22,218	0.1	25,541	0.1	36,162	0.1
株式譲渡等所得割交付金	31,361	0.1	17,520	0.1	28,454	0.1	50,208	0.2
法人事業税交付金	90,757	0.4	99,883	0.4	103,247	0.4	105,181	0.4
地方消費税交付金	957,009	3.8	951,838	3.8	944,596	4.1	1,001,096	4.1
ゴルフ場利用税交付金	237,600	0.9	222,722	0.9	214,480	0.9	212,086	0.9
自動車取得税交付金	-	-	434	0.0	2,818	0.0	-	-
環境性能割交付金	34,177	0.1	37,711	0.1	42,323	0.2	46,290	0.2
地方特例交付金	106,819	0.4	28,545	0.1	43,266	0.2	198,845	0.8
地方交付税	6,887,333	27.2	6,682,091	26.6	6,719,871	29.1	6,817,097	27.9
交通安全対策特別交付金	6,990	0.0	6,261	0.0	5,725	0.0	5,558	0.0
分担金及び負担金	42,656	0.2	37,750	0.2	39,694	0.2	41,005	0.2
使用料及び手数料	76,041	0.3	78,215	0.3	76,063	0.3	82,621	0.3
国庫支出金	3,613,545	14.3	3,378,931	13.4	2,768,397	12.0	3,013,946	12.4
県支出金	2,062,815	8.2	2,448,435	9.7	1,255,374	5.4	1,929,519	7.9
財産収入	35,649	0.2	27,202	0.1	36,959	0.2	161,250	0.7
寄附金	693,028	2.7	567,827	2.3	843,742	3.7	720,185	3.0
繰入金	464,209	1.8	872,918	3.5	819,763	3.6	448,364	1.8
繰越金	1,774,674	7.0	1,371,478	5.5	1,434,553	6.2	1,209,520	5.0
諸収入	784,181	3.1	700,940	2.8	643,614	2.8	617,747	2.5
市債	1,822,140	7.2	1,893,017	7.5	1,305,667	5.7	2,109,919	8.6
歳入合計	25,317,556	100.0	25,163,811	100.0	23,076,484	100.0	24,402,046	100.0

資料：財政課

## (2) 歳出

(単位：千円、%)

区分	平成21		平成22		平成23		平成24	
	決算額	構成比	決算額	構成比	決算額	構成比	決算額	構成比
議会費	219,743	1.2	214,628	1.1	260,345	1.3	231,126	1.1
総務費	2,841,487	15.4	2,078,778	10.6	1,873,130	9.1	1,883,756	9.0
民生費	4,565,161	24.7	5,734,061	29.3	5,832,119	28.4	5,480,744	26.2
衛生費	1,528,718	8.3	1,583,169	8.1	1,671,663	8.1	1,724,204	8.3
農林水産業費	1,031,016	5.6	976,023	5.0	1,165,829	5.7	1,091,481	5.2
商工費	161,278	0.9	198,601	1.0	204,046	1.0	133,211	0.6
土木費	2,515,505	13.6	2,535,347	13.0	2,455,633	12.0	1,954,237	9.4
消防費	908,956	4.9	978,077	5.0	1,153,925	5.6	1,109,732	5.3
教育費	2,717,555	14.7	3,131,648	16.0	2,337,082	11.4	3,121,335	14.9
災害復旧費	-	-	-	-	1,598,644	7.8	1,952,999	9.4
公債費	1,454,634	7.9	1,363,515	7.0	1,353,161	6.6	1,358,954	6.5
諸支出金	557,598	3.0	759,844	3.9	608,735	3.0	863,720	4.1
予備費	-	-	-	-	-	-	-	-
歳出合計	18,501,651	100.0	19,553,691	100.0	20,514,312	100.0	20,905,499	100.0

区分	平成25		平成26		平成27		平成28	
	決算額	構成比	決算額	構成比	決算額	構成比	決算額	構成比
議会費	221,389	1.1	220,265	1.1	221,418	1.0	201,684	1.0
総務費	2,225,962	10.6	2,895,916	14.2	6,216,302	26.9	3,368,856	16.2
民生費	5,474,602	26.0	5,489,109	26.8	5,904,170	25.6	6,218,710	29.9
衛生費	1,570,851	7.5	1,453,278	7.1	1,540,271	6.7	1,351,683	6.5
農林水産業費	1,036,592	4.9	1,204,350	5.9	1,410,581	6.1	1,275,120	6.2
商工費	128,608	0.6	141,325	0.7	210,043	0.9	128,810	0.6
土木費	2,251,122	10.7	2,519,112	12.3	2,454,556	10.6	2,015,185	9.7
消防費	968,408	4.6	1,048,037	5.1	976,672	4.2	955,568	4.6
教育費	2,646,630	12.6	3,422,457	16.7	2,022,140	8.8	2,433,229	11.7
災害復旧費	1,181,730	5.6	197,516	1.0	-	-	6,016	0.0
公債費	1,417,082	6.7	1,521,071	7.4	1,613,904	7.0	1,793,045	8.6
諸支出金	1,910,467	9.1	355,240	1.7	510,596	2.2	1,031,663	5.0
予備費	-	-	-	-	-	-	-	-
歳出合計	21,033,443	100.0	20,467,676	100.0	23,080,653	100.0	20,779,569	100.0

区分	平成29		平成30		令和元		令和2	
	決算費	構成比	決算額	構成比	決算額	構成比	決算額	構成比
議会費	194,717	1.0	191,677	0.9	199,524	1.0	195,062	0.7
総務費	3,487,957	17.1	3,432,517	16.3	2,718,523	12.9	6,450,344	23.2
民生費	5,952,481	29.2	5,916,125	28.1	6,203,944	29.5	6,250,512	22.5
衛生費	1,332,928	6.5	1,341,860	6.4	1,862,557	8.9	2,668,503	9.6
農林水産業費	1,216,213	6.0	1,112,083	5.3	1,174,085	5.5	1,444,983	5.2
商工費	123,398	0.6	120,822	0.6	127,482	0.6	334,994	1.2
土木費	1,908,744	9.4	2,105,893	10.0	2,027,469	9.7	2,343,545	8.5
消防費	982,105	4.8	1,108,260	5.3	992,134	4.7	946,448	3.4
教育費	2,435,946	12.0	2,825,257	13.4	2,834,210	13.5	3,942,918	14.2
災害復旧費	-	-	-	-	61,479	0.3	119,440	0.4
公債費	2,004,584	9.8	2,249,305	10.7	2,388,023	11.4	2,485,899	9.0
諸支出金	722,598	3.6	627,548	3.0	409,990	2.0	592,152	2.1
予備費	-	-	-	-	-	-	-	-
歳出合計	20,361,671	100.0	21,031,347	100.0	20,999,420	100.0	27,774,800	100.0

区分	令和3		令和4		令和5		令和6	
	決算額	構成比	決算費	構成比	決算費	構成比	決算費	構成比
議会費	191,952	0.8	187,982	0.8	179,365	0.8	179,664	0.8
総務費	2,306,991	9.6	2,347,903	9.9	2,416,400	11.1	2,455,306	10.4
民生費	7,428,000	31.0	6,434,842	27.1	6,632,509	30.3	7,040,887	30.0
衛生費	2,806,121	11.7	1,844,864	7.8	1,587,387	7.3	1,487,139	6.3
農林水産業費	2,224,485	9.3	2,568,256	10.8	1,339,285	6.1	1,792,721	7.6
商工費	282,781	1.2	448,642	1.9	332,073	1.5	273,574	1.2
土木費	2,168,673	9.1	3,017,127	12.7	2,822,233	12.9	2,785,121	11.9
消防費	892,903	3.7	918,194	3.9	953,263	4.4	973,567	4.1
教育費	2,333,993	9.7	2,998,799	12.6	2,489,868	11.4	3,078,386	13.1
災害復旧費	-	-	-	-	-	-	-	-
公債費	2,603,508	10.9	2,609,454	11.0	2,365,657	10.8	2,330,960	9.9
諸支出金	706,670	3.0	353,195	1.5	748,924	3.4	1,104,448	4.7
予備費	-	-	-	-	-	-	-	-
歳出合計	23,946,077	100.0	23,729,258	100.0	21,866,964	100.0	23,501,773	100.0

資料：財政課

## 2. 特別会計決算額

### (1) 歳入

(単位：千円)

区分	年度	平成21	平成22	平成23	平成24
国民健康保険		5,672,733	5,800,935	6,265,726	6,449,176
老人保健		42,042	6,545	-	-
稲敷市、稲敷郡町村及び一部事務組合公平委員会		291	355	266	223
農業集落排水事業		491,176	481,066	687,561	449,478
公共下水道事業		1,869,266	2,264,589	2,459,634	2,333,849
介護保険		2,530,206	2,621,224	2,806,424	3,059,091
浮島財産区		1,606	1,601	1,352	4,333
古渡財産区		3,764	3,818	4,037	4,077
基幹水利施設管理事業		115,170	121,738	142,758	129,396
後期高齢者医療		758,304	798,041	813,607	874,168

区分	年度	平成25	平成26	平成27	平成28
国民健康保険		6,301,811	6,192,930	7,171,772	6,806,453
老人保健		-	-	-	-
稲敷市、稲敷郡町村及び一部事務組合公平委員会		204	210	1,806	207
農業集落排水事業		536,522	428,820	415,932	428,177
公共下水道事業		2,062,468	2,066,180	1,757,644	1,590,740
介護保険		3,161,320	3,299,028	3,498,704	3,660,639
浮島財産区		1,472	1,508	1,683	1,611
古渡財産区		4,867	3,912	4,016	4,206
基幹水利施設管理事業		154,515	196,406	228,396	213,426
後期高齢者医療		895,925	871,537	873,888	909,653
介護サービス事業		-	-	-	13,114

区分	年度	平成29	平成30	令和元	令和2
国民健康保険		6,340,791	5,363,022	5,257,675	4,840,503
老人保健		-	-	-	-
稲敷市、稲敷郡町村及び一部事務組合公平委員会		215	258	213	196
農業集落排水事業		441,765	421,580	-	-
公共下水道事業		1,675,435	1,717,434	-	-
介護保険		3,806,691	3,907,994	3,937,345	4,027,461
浮島財産区		5,933	2,629	1,893	1,918
古渡財産区		4,285	4,163	4,148	5,037
基幹水利施設管理事業		233,886	240,556	243,456	253,286
後期高齢者医療		963,730	1,017,376	1,047,722	1,072,423
介護サービス事業		11,089	7,063	7,238	10,371

区分	年度	令和3	令和4	令和5	令和6
国民健康保険		5,553,611	4,791,041	4,729,713	4,699,022
老人保健		-	-	-	-
稲敷市、稲敷郡町村及び一部事務組合公平委員会		209	339	311	237
農業集落排水事業		-	-	-	-
公共下水道事業		-	-	-	-
介護保険		4,125,348	4,137,679	4,161,544	4,257,475
浮島財産区		2,566	2,171	4,376	2,217
古渡財産区		5,786	4,905	4,015	4,085
基幹水利施設管理事業		253,686	287,766	304,286	279,687
後期高齢者医療		1,077,365	1,106,724	1,154,577	1,246,041
介護サービス事業		13,177	12,537	11,425	12,161

資料：財政課

## (2)歳出

(単位：千円)

区分	年度	平成21	平成22	平成23	平成24
国民健康保険		5,502,225	5,389,937	5,835,898	5,868,250
老人保健		41,827	6,545	-	-
稲敷市、稲敷郡町村及び一部事務組合公平委員会		47	197	150	126
農業集落排水事業		477,299	456,916	649,463	426,725
公共下水道事業		1,826,039	2,221,219	2,358,817	2,274,603
介護保険		2,452,526	2,527,107	2,674,950	2,918,035
浮島財産区		1,164	1,394	1,049	3,999
古渡財産区		3,455	3,226	3,397	3,421
基幹水利施設管理事業		114,459	120,899	141,861	128,896
後期高齢者医療		732,114	781,880	804,748	864,895

区分	年度	平成25	平成26	平成27	平成28
国民健康保険		5,789,431	5,748,965	6,794,867	6,398,541
老人保健		-	-	-	-
稲敷市、稲敷郡町村及び一部事務組合公平委員会		100	110	1,701	93
農業集落排水事業		517,279	416,574	399,353	411,070
公共下水道事業		1,945,805	1,988,014	1,668,794	1,528,120
介護保険		3,042,426	3,154,163	3,270,545	3,434,604
浮島財産区		1,068	998	1,211	1,118
古渡財産区		4,386	3,344	3,477	3,578
基幹水利施設管理事業		154,017	195,908	227,898	212,928
後期高齢者医療		885,650	860,474	862,324	897,204
介護サービス事業		-	-	-	10,481

区分	年度	平成29	平成30	令和元	令和2
国民健康保険		5,989,215	5,306,259	5,163,291	4,746,214
老人保健		-	-	-	-
稲敷市、稲敷郡町村及び一部事務組合公平委員会		59	145	117	87
農業集落排水事業		425,736	390,307	-	-
公共下水道事業		1,627,228	1,670,100	-	-
介護保険		3,665,767	3,812,852	3,820,002	3,866,132
浮島財産区		4,540	1,971	1,211	586
古渡財産区		3,778	3,672	2,768	2,901
基幹水利施設管理事業		233,388	240,058	242,958	252,788
後期高齢者医療		955,132	1,008,285	1,038,606	1,056,706
介護サービス事業		7,803	5,401	6,022	8,618

区分	年度	令和3	令和4	令和5	令和6
国民健康保険		5,468,515	4,697,438	4,657,086	4,658,643
老人保健		-	-	-	-
稲敷市、稲敷郡町村及び一部事務組合公平委員会		58	216	175	130
農業集落排水事業		-	-	-	-
公共下水道事業		-	-	-	-
介護保険		3,992,519	3,980,947	3,922,547	4,053,506
浮島財産区		1,630	594	3,394	1,643
古渡財産区		4,533	4,741	3,981	3,953
基幹水利施設管理事業		244,388	287,268	303,788	279,188
後期高齢者医療		1,066,354	1,098,840	1,142,250	1,230,753
介護サービス事業		10,868	9,341	8,730	12,022

資料：財政課

### 3. 企業會計決算額

#### (1) 収入

(単位：千円)

区分	年度	平成21	平成22	平成23	平成24
稲敷市水道事業		1,105,723	982,613	1,001,513	1,339,811
収益の収入		982,166	966,506	984,381	948,808
資本の収入		123,557	16,107	17,132	391,003
工業用水道事業		8,619	7,767	8,437	8,964
収益の収入		8,619	7,767	8,437	8,964
資本の収入		-	-	-	-

区分	年度	平成25	平成26	平成27	平成28
稲敷市水道事業		920,638	987,640	977,599	978,253
収益の収入		903,882	970,910	967,367	973,420
資本の収入		16,756	16,730	10,232	4,833
工業用水道事業		8,241	9,528	9,665	9,759
収益の収入		8,241	9,528	9,665	9,759
資本の収入		-	-	-	-

区分	年度	平成29	平成30	令和元	令和2
稲敷市水道事業		947,778	941,474	941,585	938,927
収益の収入		945,112	939,352	941,585	938,927
資本の収入		2,666	2,122	-	-
工業用水道事業		9,721	9,658	9,897	10,683
収益の収入		9,721	9,658	9,897	10,683
資本の収入		-	-	-	-
稲敷市下水道事業		-	-	3,111,270	2,758,465
収益の収入		-	-	2,331,002	2,405,853
資本の収入		-	-	780,268	352,612

区分	年度	令和3	令和4	令和5	令和6
稲敷市水道事業		939,292	971,498	1,023,341	1,416,352
収益の収入		935,018	951,956	1,016,349	1,032,765
資本の収入		4,274	19,542	6,992	383,587
工業用水道事業		9,208	9,960	13,188	42,686
収益の収入		9,208	9,960	10,900	42,686
資本の収入		-	-	2,288	-
稲敷市下水道事業		2,682,621	2,568,492	2,723,780	2,450,093
収益の収入		2,341,049	2,233,590	2,323,683	2,210,739
資本の収入		341,572	334,902	400,097	239,354

資料：上下水道課

## (2)支出

(単位：千円)

区分	年度	平成21	平成22	平成23	平成24
稲敷市水道事業		1,411,633	1,287,478	1,312,475	1,654,360
収益的支出		964,654	956,601	941,319	896,405
資本的支出		446,979	330,877	371,156	759,955
工業用水道事業		7,644	7,285	12,031	8,381
収益的支出		7,644	7,285	7,201	8,381
資本的支出		-	-	4,830	-

区分	年度	平成25	平成26	平成27	平成28
稲敷市水道事業		1,196,491	1,169,046	1,157,154	1,024,410
収益的支出		848,722	924,128	915,539	916,069
資本的支出		347,769	244,918	241,615	108,341
工業用水道事業		7,409	5,402	5,485	4,622
収益的支出		7,409	5,402	5,485	4,622
資本的支出		-	-	-	-

区分	年度	平成29	平成30	令和元	令和2
稲敷市水道事業		1,100,493	1,087,551	972,249	1,175,028
収益的支出		898,285	862,968	877,917	880,771
資本的支出		202,208	224,583	94,332	294,257
工業用水道事業		5,390	4,483	5,167	6,309
収益的支出		5,390	4,483	5,167	6,309
資本的支出		-	-	-	-
稲敷市下水道事業		-	-	3,316,843	3,085,468
収益的支出		-	-	1,899,650	1,935,335
資本的支出		-	-	1,417,193	1,153,133

区分	年度	令和3	令和4	令和5	令和6
稲敷市水道事業		1,113,061	1,243,777	1,205,237	1,628,183
収益的支出		882,469	930,670	959,677	940,366
資本的支出		230,592	313,107	245,560	687,817
工業用水道事業		5,115	6,195	24,923	110,505
収益的支出		5,115	6,195	5,431	110,505
資本的支出		-	-	19,492	-
稲敷市下水道事業		2,993,831	2,919,620	2,968,689	2,763,821
収益的支出		1,848,548	1,744,141	1,744,151	1,700,714
資本的支出		1,145,283	1,175,479	1,224,538	1,063,107

※数値は税込の金額

資料：上下水道課

## 4. 基金の状況

(単位：千円)

区分	年度	平成21	平成22	平成23	平成24
一般会計					
財政調整基金		2,216,276	2,218,586	2,121,454	2,121,944
減債基金		749,250	974,656	976,572	1,087,516
公共公用施設整備基金		1,497,259	2,000,855	2,597,861	2,897,211
地域振興基金		366,722	350,984	351,144	351,426
下水道事業基金		946,126	947,286	949,058	950,308
国際交流基金		22,799	18,649	18,672	28,672
土地改良事業償還金軽減対策基金		40,960	60,970	60,971	60,987
黒田保郎育英奨学基金		100,000	100,000	100,000	100,000
奨学基金		74,327	75,973	77,273	78,323
地域福祉基金		749,759	749,759	749,759	749,759
土地開発基金		655,983	655,983	655,983	-
新庁舎建設基金		2,533,872	2,538,272	2,540,913	2,543,763
ふるさと応援基金		5,284	6,389	7,437	7,448
印紙等購買基金		2,000	2,000	2,000	2,000
江戸崎工業団地企業立地促進助成金準備基金費		-	-	-	360,000
特別会計					
国民健康保険支払準備基金		36,913	36,928	36,928	56,928
公平財政調整基金		1,601	1,601	1,601	1,601
下水道排水施設管理基金		24,598	24,632	24,647	24,656
農業集落排水事業債減債基金		378	1,674	4,701	7,728
介護給付費準備基金		185,919	148,155	92,536	140,714
介護従事者処遇改善臨時特例基金		13,456	6,786	-	-
浮島財産区基金		20,245	20,739	20,901	18,270
古渡財産区基金		62,321	63,331	64,592	65,782

区分	年度	平成25	平成26	平成27	平成28
一般会計					
財政調整基金		2,121,944	3,122,404	3,454,894	3,828,519
減債基金		1,087,516	1,799,090	1,811,868	1,852,476
公共公用施設整備基金		2,897,211	2,900,391	2,903,180	2,905,490
地域振興基金		351,426	351,686	351,959	352,218
下水道事業基金		950,308	951,548	952,380	953,108
国際交流基金		24,172	24,177	24,188	24,198
土地改良事業償還金軽減対策基金		60,987	61,010	61,043	61,072
黒田保郎育英奨学基金		100,000	100,000	100,000	100,000
奨学基金		78,323	82,573	84,174	85,775
地域福祉基金		749,759	749,759	749,759	761,658
新庁舎建設基金		2,543,763	2,545,990	2,476,914	2,481,155
ふるさと応援基金		7,448	8,898	9,918	60,693
印紙等購買基金		2,000	2,000	2,000	2,000
江戸崎工業団地企業立地促進助成金準備基金費		360,000	360,000	360,000	360,000
特別会計					
国民健康保険支払準備基金		56,939	56,939	56,970	56,984
公平財政調整基金		1,601	1,601	-	-
下水道排水施設管理基金		24,663	24,671	24,677	24,683
農業集落排水事業債減債基金		10,756	13,407	15,141	15,144
介護給付費準備基金		193,851	178,243	178,243	259,437
浮島財産区基金		18,559	18,559	19,382	19,805
古渡財産区基金		66,227	66,227	68,391	69,358

(単位：千円)

区分	年度	平成29	平成30	令和元	令和2
<b>一般会計</b>					
財政調整基金		3,833,688	3,758,538	3,514,627	3,061,651
減債基金		1,858,362	1,864,706	1,867,076	1,869,540
公共公用施設整備基金		2,793,580	2,778,109	2,781,640	2,785,311
地域振興基金		352,477	352,613	353,062	353,528
下水道事業基金		953,838	955,176	956,390	-
国際交流基金		24,208	20,815	20,842	17,950
土地改良事業償還金軽減対策基金		61,101	61,118	43,226	23,464
黒田保郎育英奨学基金		100,000	300,000	300,000	300,000
奨学基金		87,376	88,977	250,577	252,878
地域福祉基金		761,658	761,658	761,658	761,658
新庁舎建設基金		2,272,441	2,033,270	1,794,656	1,556,992
ふるさと応援基金		188,038	263,504	250,791	291,005
印紙等購買基金		2,000	2,000	2,000	2,000
企業立地促進及び創業支援基金		360,000	346,091	276,573	238,966
合併振興基金		500,000	1,000,000	1,000,000	1,000,000
森林環境譲与税基金		-	-	-	2,518
子育て応援基金		-	-	-	200,000
<b>特別会計</b>					
国民健康保険支払準備基金		56,990	56,995	57,000	57,006
下水道排水施設管理基金		24,686	24,686	-	-
農業集落排水事業債減債基金		15,145	15,145	-	-
介護給付費準備基金		369,788	474,499	535,703	575,197
浮島財産区基金		16,139	17,533	17,633	17,733
古渡財産区基金		70,651	70,817	70,917	71,017

区分	年度	令和3	令和4	令和5	令和6
<b>一般会計</b>					
財政調整基金		3,068,852	3,074,597	3,078,798	3,085,019
減債基金		1,933,025	2,221,798	2,114,741	2,271,085
公共公用施設整備基金		2,791,862	2,797,088	2,539,910	2,276,223
地域振興基金		354,360	355,023	355,509	356,228
下水道事業基金		-	-	-	-
国際交流基金		17,992	18,025	18,050	18,087
土地改良事業償還金軽減対策基金		3,699	1,887	0	-
黒田保郎育英奨学基金		300,000	300,000	300,000	300,000
奨学基金		255,202	257,539	259,900	262,281
					199,618
地域福祉基金		761,658	761,658	761,658	761,658
新庁舎建設基金		1,488,654	1,420,116	1,351,079	1,283,139
ふるさと応援基金		512,780	588,216	603,604	616,763
印紙等購買基金		2,000	2,000	2,000	2,000
企業立地促進及び創業支援基金		390,450	386,960	379,360	368,360
合併振興基金		1,002,353	954,630	895,935	843,838
森林環境譲与税基金		7,878	13,201	20,364	27,550
子育て応援基金		225,470	200,891	176,166	151,522
地方創生応援基金		-	100,000	157,101	195,641
<b>特別会計</b>					
国民健康保険支払準備基金		57,007	657,007	615,971	287,488
介護給付費準備基金		599,088	633,853	670,163	685,721
浮島財産区基金		18,861	18,961	18,961	17,398
古渡財産区基金		71,953	71,954	72,155	72,556

各年度末現在  
資料：財政課

## 5. 税目別市税収入状況

(単位：千円、%)

年度 区分	平成21		平成22		平成23		平成24	
	決算額	構成比	決算額	構成比	決算額	構成比	決算額	構成比
市民税	2,272,861	44.3	2,140,244	42.9	2,189,693	43.6	2,255,691	46.0
固定資産税	2,447,663	47.7	2,430,332	48.7	2,376,634	47.3	2,187,451	44.6
軽自動車税	93,507	1.8	95,477	1.8	97,501	1.9	99,303	2.0
市たばこ税	318,256	6.2	326,878	6.7	364,079	7.2	364,921	7.4
総額	5,132,287	100.0	4,992,931	100.0	5,027,907	100.0	4,907,366	100.0

年度 区分	平成25		平成26		平成27		平成28	
	決算額	構成比	決算額	構成比	決算額	構成比	決算額	構成比
市民税	2,280,068	45.7	2,258,656	44.9	2,184,653	44.7	2,200,844	43.2
固定資産税	2,204,736	44.2	2,282,564	45.3	2,220,739	45.4	2,391,828	47.0
軽自動車税	102,350	2.1	104,835	2.1	107,696	2.2	128,359	2.5
市たばこ税	399,334	8.0	387,724	7.7	378,605	7.7	369,563	7.3
総額	4,986,488	100.0	5,033,779	100.0	4,891,694	100.0	5,090,594	100.0

年度 区分	平成29		平成30		令和元		令和2	
	決算額	構成比	決算額	構成比	決算額	構成比	決算額	構成比
市民税	2,289,497	43.4	2,364,981	44.6	2,289,157	43.3	2,142,947	40.8
固定資産税	2,494,924	47.3	2,457,565	46.3	2,493,385	47.2	2,589,748	49.4
軽自動車税	133,011	2.5	139,644	2.6	146,791	2.8	152,707	2.9
市たばこ税	354,725	6.8	346,000	6.5	354,119	6.7	360,685	6.9
総額	5,272,157	100.0	5,308,190	100.0	5,283,452	100.0	5,246,087	100.0

年度 区分	令和3		令和4		令和5		令和6	
	決算額	構成比	決算額	構成比	決算額	構成比	決算額	構成比
市民税	2,118,958	41.0	2,170,352	40.7	2,148,580	40.3	2,024,554	38.9
固定資産税	2,513,481	48.6	2,591,317	48.7	2,611,090	49.0	2,612,917	50.3
軽自動車税	153,414	2.9	160,887	3.0	163,440	3.1	167,878	3.2
市たばこ税	387,406	7.5	402,913	7.6	402,876	7.6	393,653	7.6
総額	5,173,259	100.0	5,325,469	100.0	5,325,986	100.0	5,199,002	100.0

資料：財政課

## 6. 市民所得

区 分	実数 (単位：百万円)		
	令和2年度	令和3年度	令和4年度
1. 市町村民雇用者報酬	72,593	71,654	70,794
(1) 賃金・俸給	63,776	62,884	62,043
(2) 雇主の社会負担	8,817	8,771	8,751
2. 財産所得 (非企業部門)	5,730	6,046	7,951
(1) 一般政府 (地方政府等)	87	△ 203	△ 159
(2) 家計	5,587	6,183	8,034
(3) 対家計民間非営利団体	56	67	77
3. 企業所得	33,845	39,231	40,621
(1) 民間法人企業	16,409	23,279	23,802
(2) 公的企業	247	184	902
(3) 個人企業	17,190	15,768	15,917
a. 農林水産業	4,310	3,626	4,271
b. その他の産業 (非農林水産・非金融)	3,619	3,273	3,361
c. 持ち家	9,261	8,869	8,285
4. 市民所得 (1+2+3)	112,168	116,931	119,366
1人当たり市民所得 (単位：千円)	2,873	3,053	3,172

資料：市町村民経済計算

## 7. 市内総生産

区 分	実数 (単位：百万円)		
	令和2年度	令和3年度	令和4年度
第1次産業	8,844	7,970	8,082
第2次産業	71,204	60,155	68,675
第3次産業	87,602	90,390	93,129
小計	167,649	158,516	169,886
輸入品に課される税・関税	2,973	3,279	4,513
【控除】総資本形成に係る消費税	2,163	2,194	2,755
市内総生産 (名目)	168,459	159,600	171,644

資料：市町村民経済計算

---

---

令和7年度

# 統計いなしき

令和8年3月発行

編集・発行

稲敷市市長公室政策企画課

〒300-0595

茨城県稲敷市犬塚1570-1

TEL 029-892-2000（代表）

---

---