

ご協力いただける

# 出展者・ボランティア

# 募集中

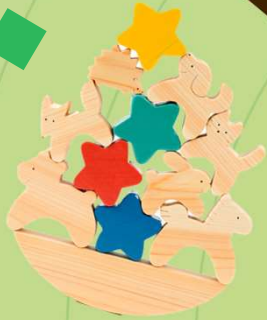

初開催!

たくさんのご応募  
お待ちしております!

いなすけ  
いなすけ



# 木育キャラバン いなすけ

8/29・30  
土 日  
10:00-16:00

開催予定!



江戸崎総合運動公園 体育館  
茨城県稲敷市荒沼3-1



本キャラバンは、様々な木のおもちゃに触れ合うことができ、親子で楽しめるイベントです。



圏央道 稲敷IC・稲敷東IC より約10分  
バス停 江戸崎 停留所より徒歩約15分

稲敷市役所 政策企画課 (029-892-2000)

# 木育キャラバン in いなしき 申込書

各申込は、本申込書の持参、電話、FAX、メール、申込フォームのいずれかでお申し込みいただけます。

- ※ FAXで提出の場合は、お電話でも確認のご連絡をお願いいたします。
- ※ 本申込で参加を確約するものではありません。
- ※ 詳細等は別途、ご連絡させていただきます。
- ※ 状況に応じて早めに締め切る場合があります。

募集HP



稲敷市役所 政策企画課 企画係

電話：029-892-2000

FAX：029-892-2062

メール：kikaku@city.inashiki.lg.jp

## 出展者 (各日10団体程度)

申込  
期限

令和8年7月3日(金)

一緒にキャラバンを盛り上げていただける方を募集します。

募集内容:木や自然に親しめるもの、親子で楽しめるもの、教育、子育てに関わる体験等

申込  
フォーム



団体名		住 所	
担当者名		参加人数	
TEL		メール	
出展形態	<input type="checkbox"/> 展示(木工作品、活動紹介など) <input type="checkbox"/> ワークショップ(木工体験など) ( <input type="checkbox"/> 無料 <input type="checkbox"/> 有料 ) <input type="checkbox"/> キッチンカー <input type="checkbox"/> その他		
希望日	<input type="checkbox"/> 両日参加 <input type="checkbox"/> 8月29日(土)のみ <input type="checkbox"/> 8月30日(日)のみ		
出展タイトル	※ 広報等での掲載名		
出展内容	※ 有料ワークショップ、キッチンカー等の方は、料金の記載もお願いいたします。		
出展規模	<input type="checkbox"/> m× m <input type="checkbox"/> お任せ		

## ボランティア (各日10名程度)

申込  
期限

令和8年7月31日(金)

一緒にキャラバンをサポートしていただける方を募集します。(高校生以上)

内容:会場設営、各おもちゃでの遊びの見守り、片付け・撤収などの各フォロー

申込  
フォーム



氏 名		住 所	
年 齢		職 業	
TEL		メール	
希望日	<input type="checkbox"/> 両日 <input type="checkbox"/> 8月29日(土)のみ <input type="checkbox"/> 8月30日(日)のみ (各日9時~17時程度)		