# イナシキライド

RIDE AND ACTIVITY

# フォトサイクリング“VOL.3”



## 自転車に乗って稲敷市を丸ごと体感！

自転車で稲敷市内のフォトスポットを自由に巡るサイクリングゲームです。
自転車に乗れる小学生以上の方なら、どなたでも楽しくご参加いただけます。
上位入賞者には豪華景品もご用意！全スポット制覇を目指して優勝を狙うのもよし、地元グルメや穴場スポットで“エモい”写真を撮るのもよし。
みんなでワイワイ楽しみながら、稲敷市の新たな魅力を発見しましょう！



## イナシキライド・フォトサイクリング開催概要

**開催日** 2026 年 12 月 5 日 ( 土 ) ※雨天決行・荒天中止
8:30~ 受付
9:30~ 開会式
10:00~ ゲームスタート
15:00~ フィニッシュ
15:30~ 表彰式

**場 所** 稲敷市 和田公園 浮島運動広場
(稲敷市浮島 5020-2)

**参加資格** 自転車に乗れる小学生以上の方

**部門** ①一般部門（中学生以上の個人 / グループ）
参加料 3,000 円 / 1 名 （目安走行距離 :30km ～ 80km）
②親子部門（小学生のお子さんと保護者）
参加料 2,000 円 / 1 名 （目安走行距離 :10km ～ 30km）

**定員** 100 名（先着順）

**主催** 稲敷市

**企画** いなしきむすび合同会社 **協力** eforce

**問い合せ** info@shirohey.com（イベント事務局）

## 豪華賞品

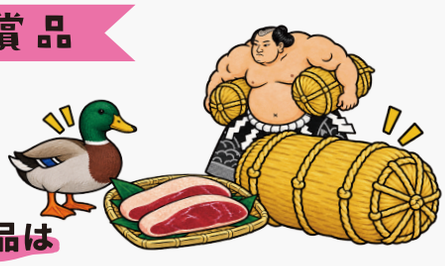

優勝賞品は
**米俵一俵と常陸国天然まがも！**

※ 一般部門、親子部門の 2 部門それぞれ優勝者にご用意いたします。
写真はイメージです。実際の景品は米俵を予定しています。

参加賞として
「稲敷産米２キロ！」
をプレゼント！



## 参加お申し込み

◀ スポーツエントリーより
(https://www.sportsentry.ne.jp/event/t/107290)

締切 11 月 23 日（月）（定員になり次第終了）
参加者には事前に参加のご案内をメールでお送りします。




レンタサイクルもご利用いただけます 【無料・ヘルメット付き】
M サイズ 8 台（身長目安 157-179cm） S サイズ 3 台（149-168cm） こども用 6 台（129-145cm）
※エントリー時に合わせてお申し込みください。 ※数に限りがありますので先着順となります。

# 2026 年 12 月 5 日（土）開催！

## ① 作戦を立てよう！

マップでチェックポイントを探し、
自分たちのルートを考えよう




## ② スポットを発見！

エリアに入ると隠れていたスポットが現れます！





## ③ 写真でポイント獲得！

指定の風景やポーズで写真を撮って投稿しよう！

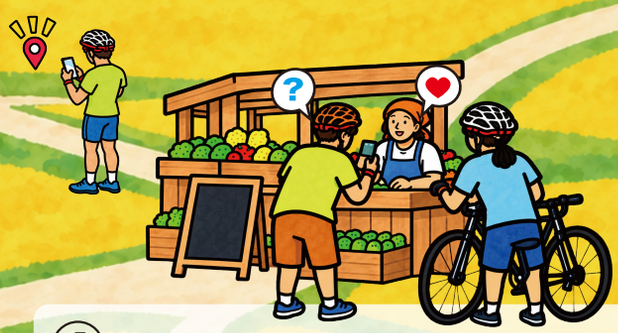



## ④ クイズ・ミッションに挑戦！

地域のクイズや、施設やお店を利用したり、
ミッション達成でボーナスポイントをゲット！



## ⑤ フィニッシュ・結果発表！

獲得ポイントで豪華賞品を目指そう！








## ベストフォト賞も目指そう！

チームのベスト写真をエントリー。
参加者の投票でベストフォト賞が決まります。
色々なところでの滞在も楽しんで下さい。



## 注意事項

- 本イベントは稲敷市内を自転車でめぐるサイクリングイベントです。交通ルールを守り安全に走行ください。
- 参加者は自転車の他、ヘルメット、スマートフォンが必要となります。自転車は公道を走れる車輌でご参加ください。
- 参加区分は、一般男女（未成年は保護者同伴）、親子（小学生のお子さんと保護者）です。お子様だけでのご参加はできません。
- コースは一般（市内約 50 箇所）と親子（市内約 30 箇所）のチェックポイントを自由に回ります。
- 昼食は各自でお取りいただきます。飲食店などでの昼食もポイント獲得につながります。
- 制限時間（15:00）までにゴールへお戻りください。

## 【前回の開催レポート】

2 回目の開催となったイナシキライド・フォトサイクリング。
80 名近い参加者が、秋晴れの稲敷市を自転車で巡り、思い思いの一日を楽しみました。
今回はベストフォト賞にも力を入れ、稲敷の魅力や参加者の楽しさが伝わる、印象的な写真が数多く集まりました。
第 3 回大会でも、獲得ポイントだけでなく「稲敷市をたっぷり楽しんだ」チームを積極的に表彰する大会を目指します。
皆さまのご参加をお待ちしています！



## 稲敷市の自転車事業「イナシキライド」

稲敷市の身近で豊かな自然環境は大きな観光資源です。
サイクリングをはじめ、釣り、カヤック、キャンプ、バードウォッチングなど野外アクティビティが充実しています。
自転車に乗るという意味での「イナシキライド」を超え、自然環境を中心に人や文化など「稲敷を丸ごと体感し、乗りこなしてほしい」という願いを込め、名づけました。




「イナシキライド」 企画 いなしきむすび合同会社　　お問い合わせ info@shirohey.com